Program til 02-01-2016 **Opdateret d.** 22-11-2015

Titel	Nr	Bemærkninger	
Trædballehus Polka	L117	Polka	1
Den halve Kæde Slagelse Sjæll.	303	Se node	2
Firetur fra Vejle	325	2 par	3
Kontra med Mølle Vejle	344	Se node	4
Berliner Vorbasse-Bække FE.	78	Kvadrille	5
Hamborg Sekstur Randers Hamborg-Sekstur	255	Stor kreds	6
Jægermarch Møn NJ	484	Se node	7
Mellem Kagel og æ Væg Thy	193	Se node	8
Den gamle Ottetur på langs Thy.	195	Se node	9
Frederiks kontra	L995	Se node	10
Den toppede Høne fra Thy	190	3 par	11
Viborg-Totur Svankær Thy NJ	380	Se node	12
Jes Sonningens styck	L501	Sønderhoning	13
Der levede en herlig mand	L512	Sønderhoning	14
Hej vil du med så kom	L514-	Se node	15
Do har rejen vo kaklovn om	L513	Fanik	16
Russisk Kavalerie	L913	Chassé & gangtrin	17
Lang Menuet Væggerløse Falster	171	Se node	18
Radetzsky march	L771	Rækkedans	19
Vals efter Hästekulla dräng	L18	Vals	20
Sønderborg Dobbeltkvadrille	L912a	Se node	21
Frederiks kontra	L995	Se node	22
Russisk Kontra Læsten Randers	246	Se node	23
Morten Larsen Boeslunde Sjæll.	299	Se node	24
Gånglåt fra Mockfjärd	L604	Se node	25
Hambo efter Bror Dalgren	L412	Hambo	26
På Høgan Loft Hambo	L402	Se node	27
Petersen Læsø NJ	562	Se node	28
Enkelt Kæde Salling	510	Se node	

Titel	Nr	Bemærkninger
Bøhmerdans Rykkerup Nr. Alslev LF.	168	Se node
Bonde menuet	L773	Se node
Syvtur Sdr.J. BL	372	Kredsdans
Svensk Maskerade Legest. NJ	452	Se node
Longsomma Gjårted Bornholm	578	Se node
Bitte mand i knibe i G og D-dur	L833	2 par
Rakes of Mallow=Pigernes fornøjelse	L703-	Se node i Gdur
Københavns Sekstur Mors	179	Se node
Galop Kontra Mors	181	Se node
Skottish fra Glommerträsk	L214	Se node
Gryderup Tro Boeslunde Sjæll. BL	519	Se node
Cylinder-Kontra Møn	204	Kvadrille
Skotsk Kvadrille Hiller. Sjæll.	296	Se node
Sct. Bernhardsvalsen	L1	Se node

29
30
31
32
33
34
35
36
37
38
39
40
41
42

L117

Trædballehus polka

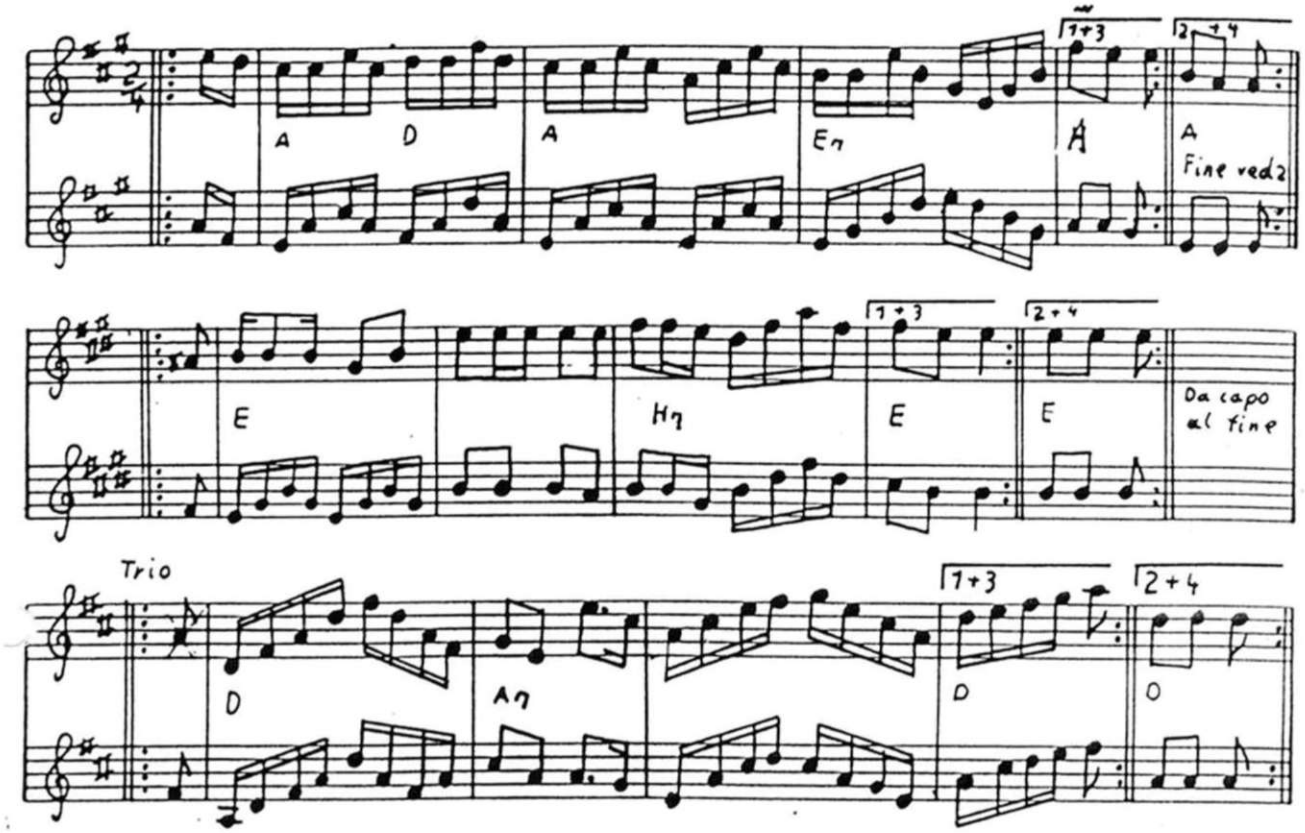

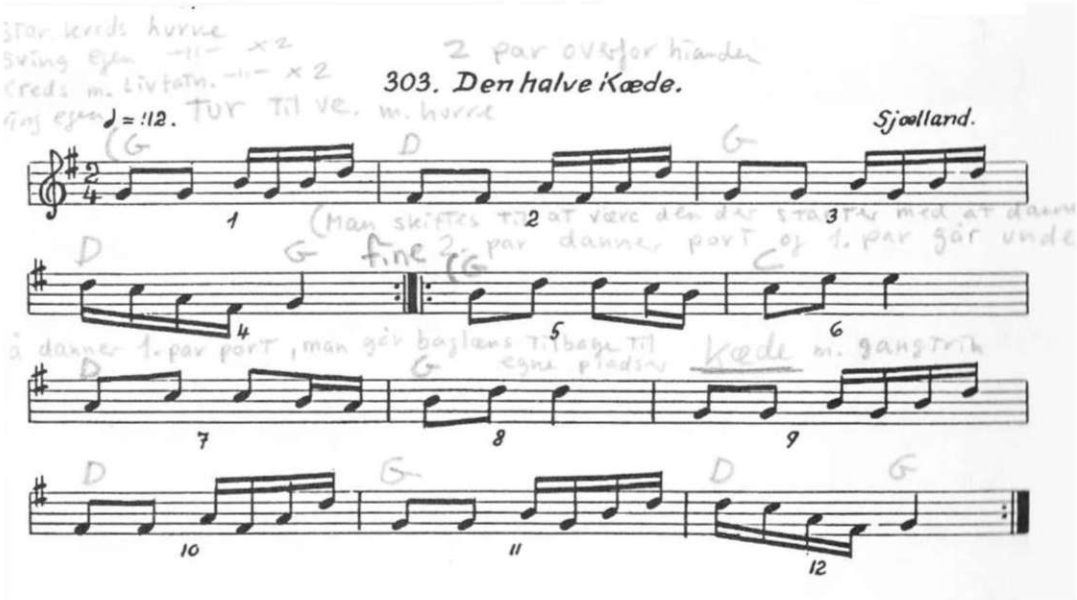
303. Den halve Kæde.
♩ = 112.
Sjælland.
fine
Kæde

damer bytter plads ryg mod ryg
herrer hjem igen / polka ud i sal

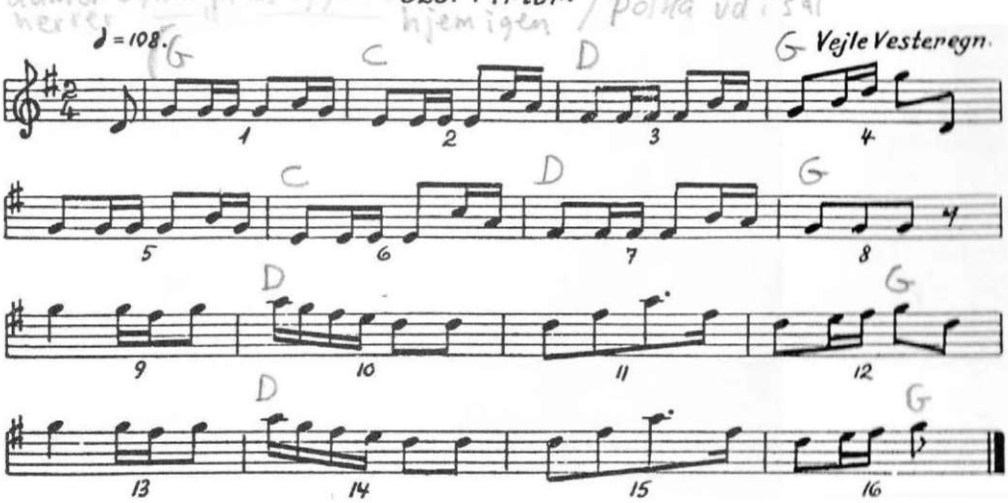

Kvadrille

1. stor kreds
2. Dame 2-hånd
3. herre 2-hånd
4. alle livfatn.
5. sving egen

344. Kontra med Mølle Vejle

Tur

♩ = 112 16 hurre T.V.

G 1 2 D 3 4

G 5 6 C G 7 D G 8 fine

1.+2. hurre m. egen

G 9 C G 10 D 11 G 12

8 gangtrin m. halvkæde (byttet plads) 3.+4

13 D 14 C G 15 C G 16

Alle 8 hurre m. fremmed

G 17 D 18 C 19 G 20

1.+2 halvkæde hiem 8 gangtrin do + 3.

21 C 22 D 23 G 24

Herremølle ve. hånds- m. 4 chassé

G 24 25 26 D 27 G 28

Damerne med rundt 4 chasse livfatn. Kæde gangtrin

29 30 C 31 D G 32 33 34

D 35 G 36 D G 37 38 D 39 G 40

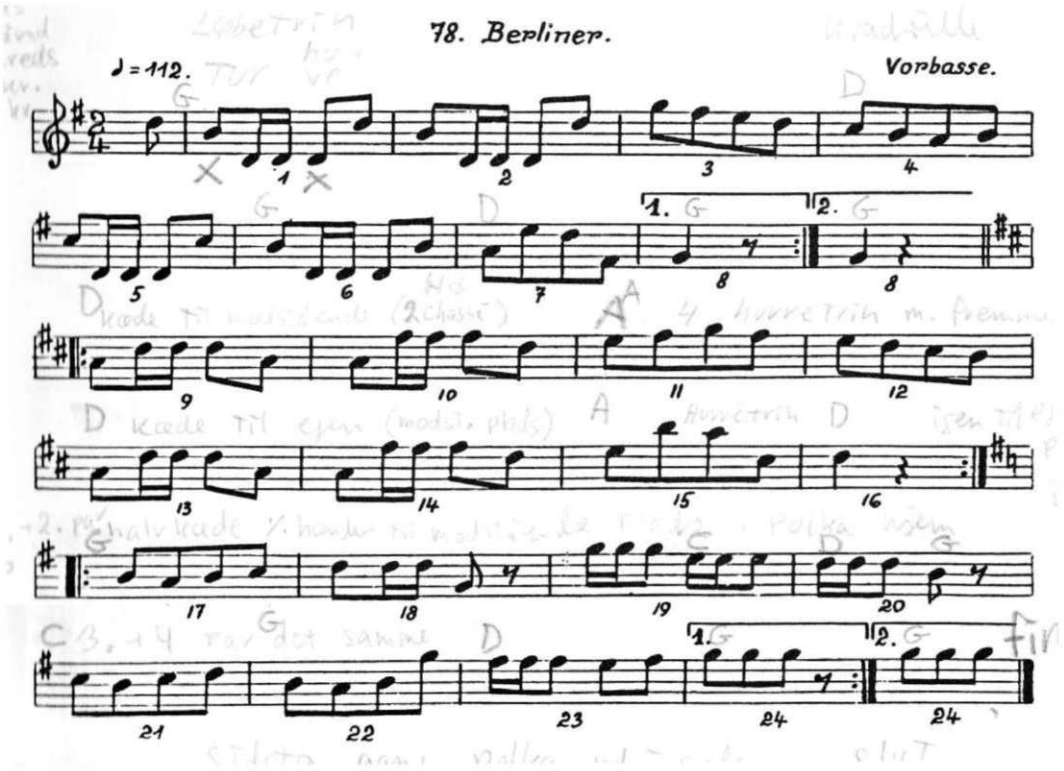
78. Berliner.
♩ = 112.
Vorbasse.

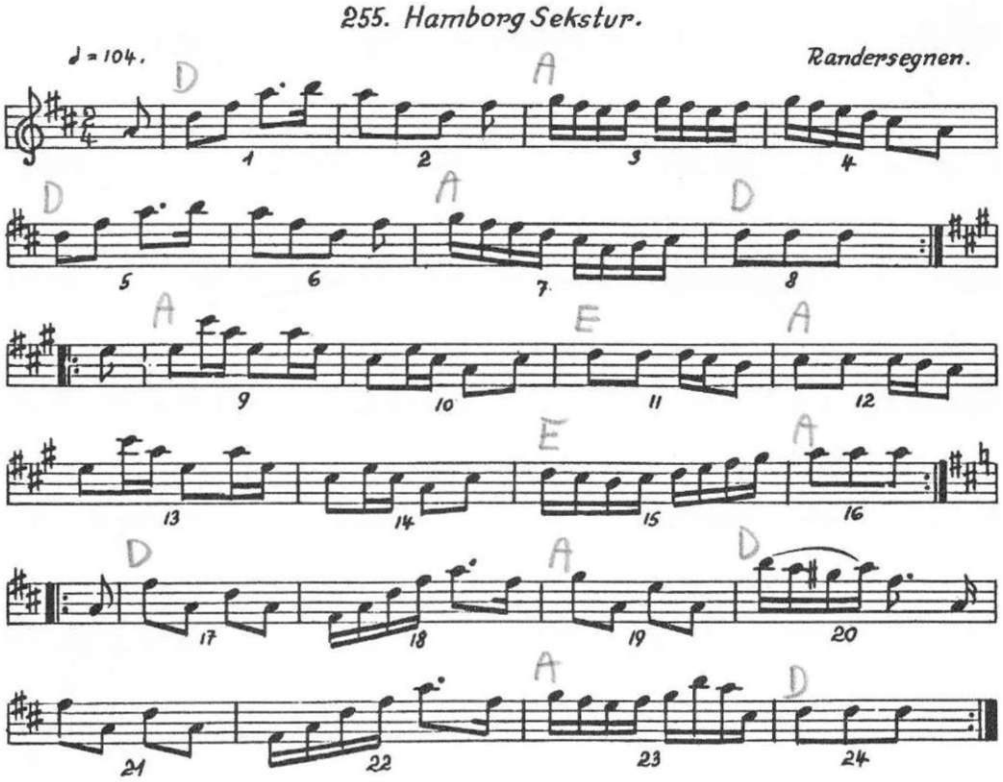
255. Hamborg Sekstur.
♩ = 104.
Randersegnen.
D
A
D
A
D
A
E
A
E
A
D
A
D
A
D

Hurtig Obs. akkorder

484. JÆGERMARCH

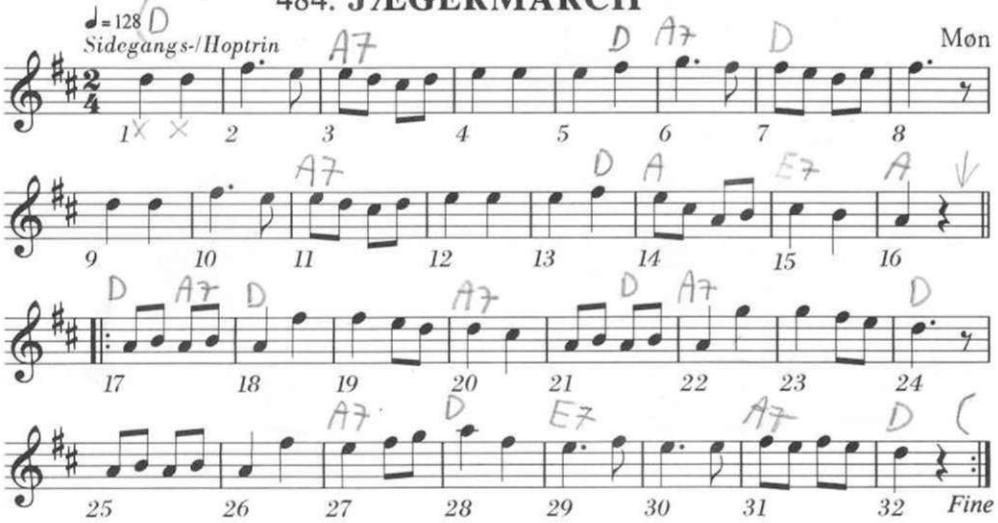

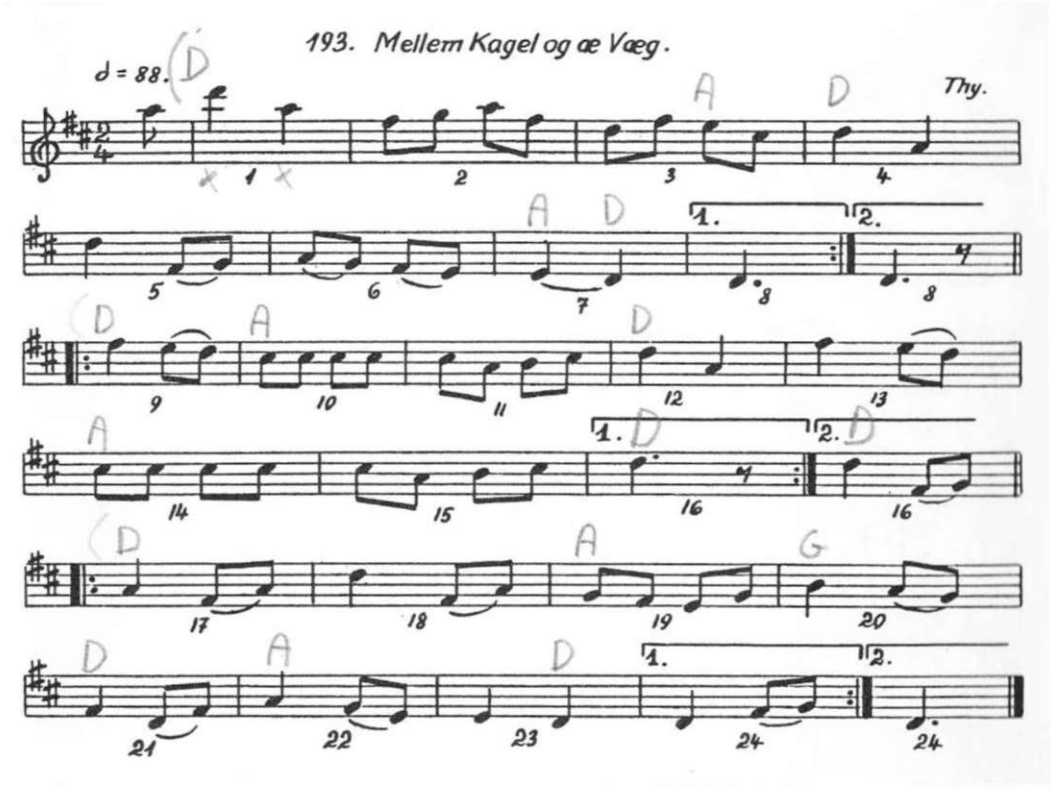
193. Mellem Kagel og æ Væg.
♩ = 88.
Thy.

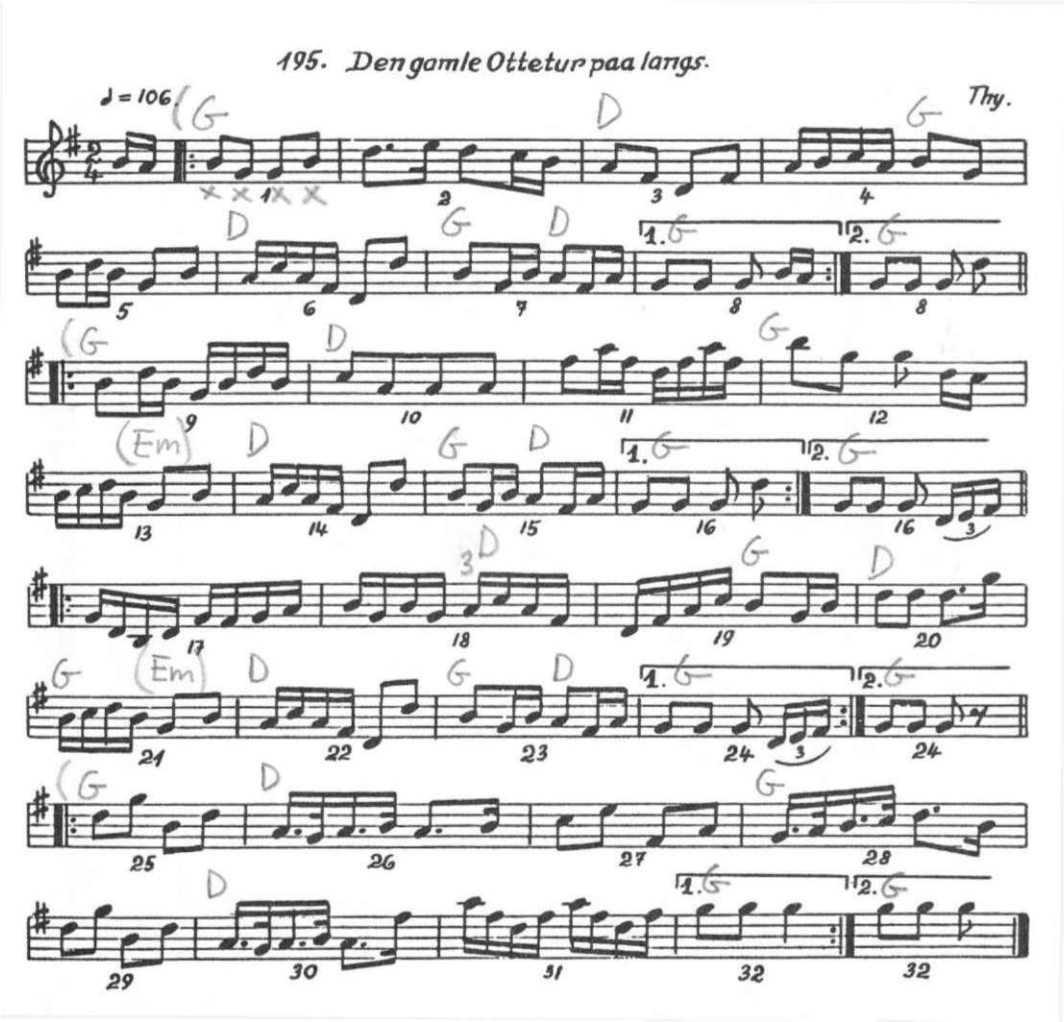
195. Den gamle Ottetur paa langs.
♩ = 106
Thy.

opstilling som til Sønderborg dobbel-kvadrille

Frederiks kontra (Bill Sullivan)

Trad. 18. årh.
Efter Brdr. Bast

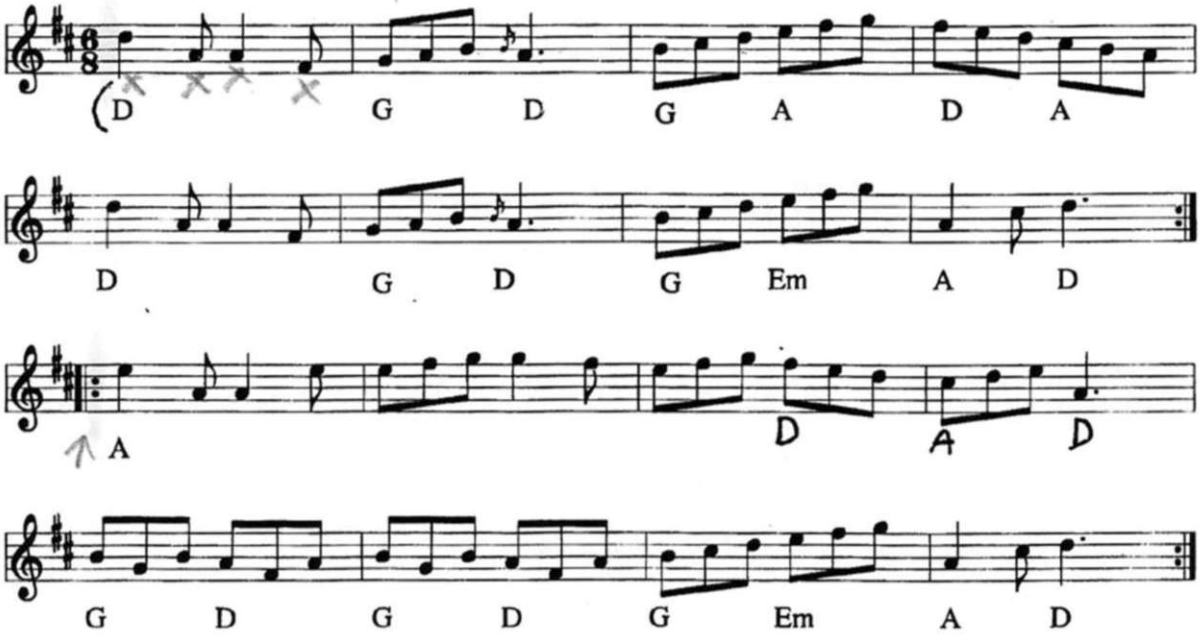

Frederiks kontra e. Brdr. Bast(DK) 1700-tal

Indspillet på:

- LP: Bidt a' Bast (Fanfare Records 848 057-1 1990)

Node fra Folkets Hus Spillefolk: www.folketshus.dk (Filnavn: xx-frederik, node sidst revideret 13/01-2010)

4 par på række 4 skridt mod hinanden og tilbage x 2

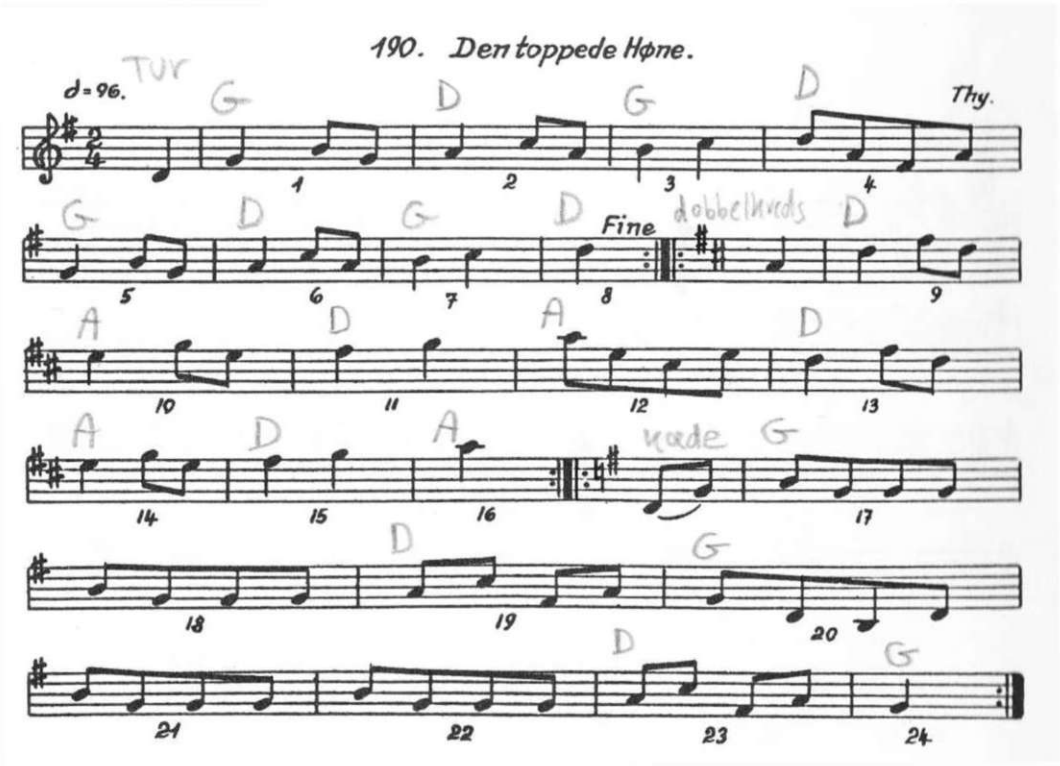
190. Den toppede Høne.
♩=96.
Tur
Thy.
Fine
dobbelhvads
kade

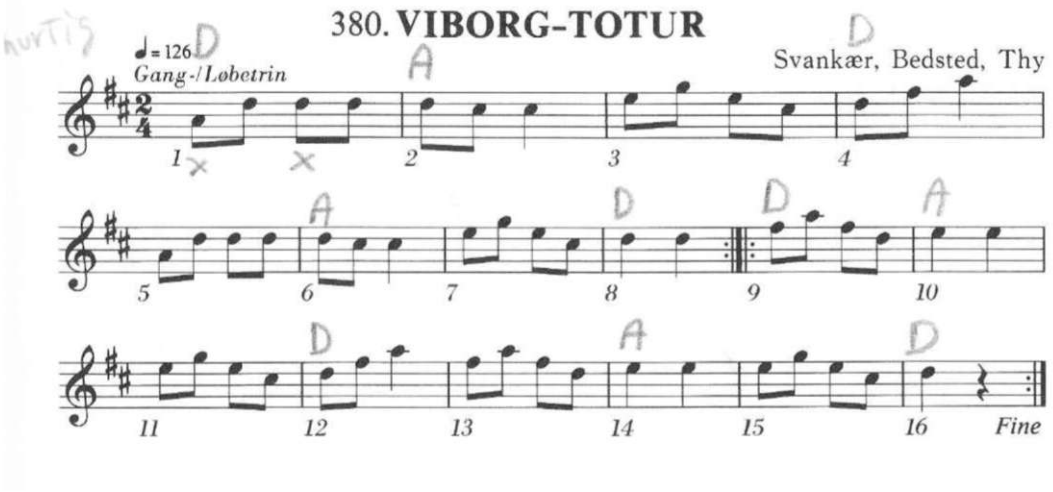
380. VIBORG-TOTUR
♩= 126
Gang-/Løbetrin
Svankær, Bedsted, Thy
D
A
D
A
D
D
A
D
A
D
1
2
3
4
5
6
7
8
9
10
11
12
13
14
15
16
Fine

Gl. Jes Sonnichsens styk

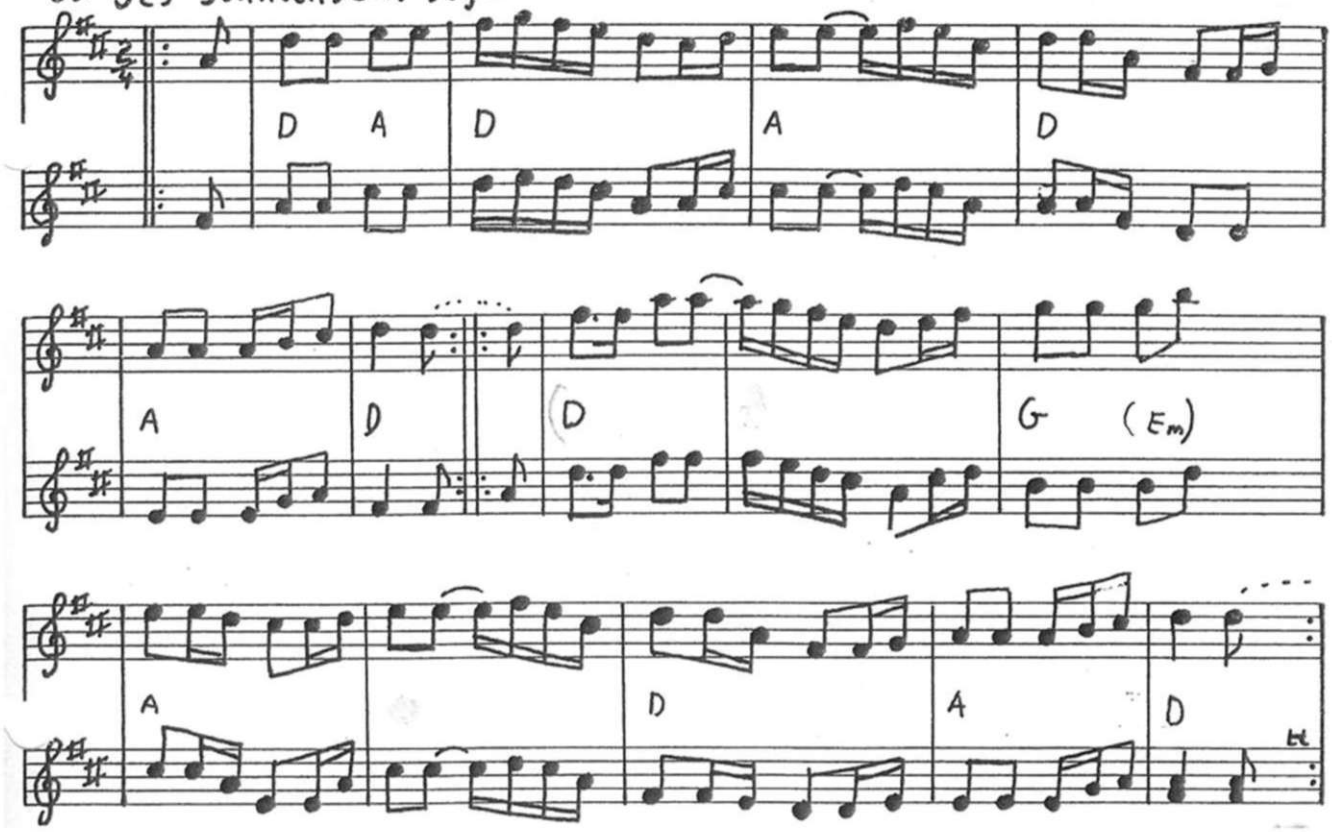

Der levede en herlig mand. Sønderhoning efter F. Brinch.

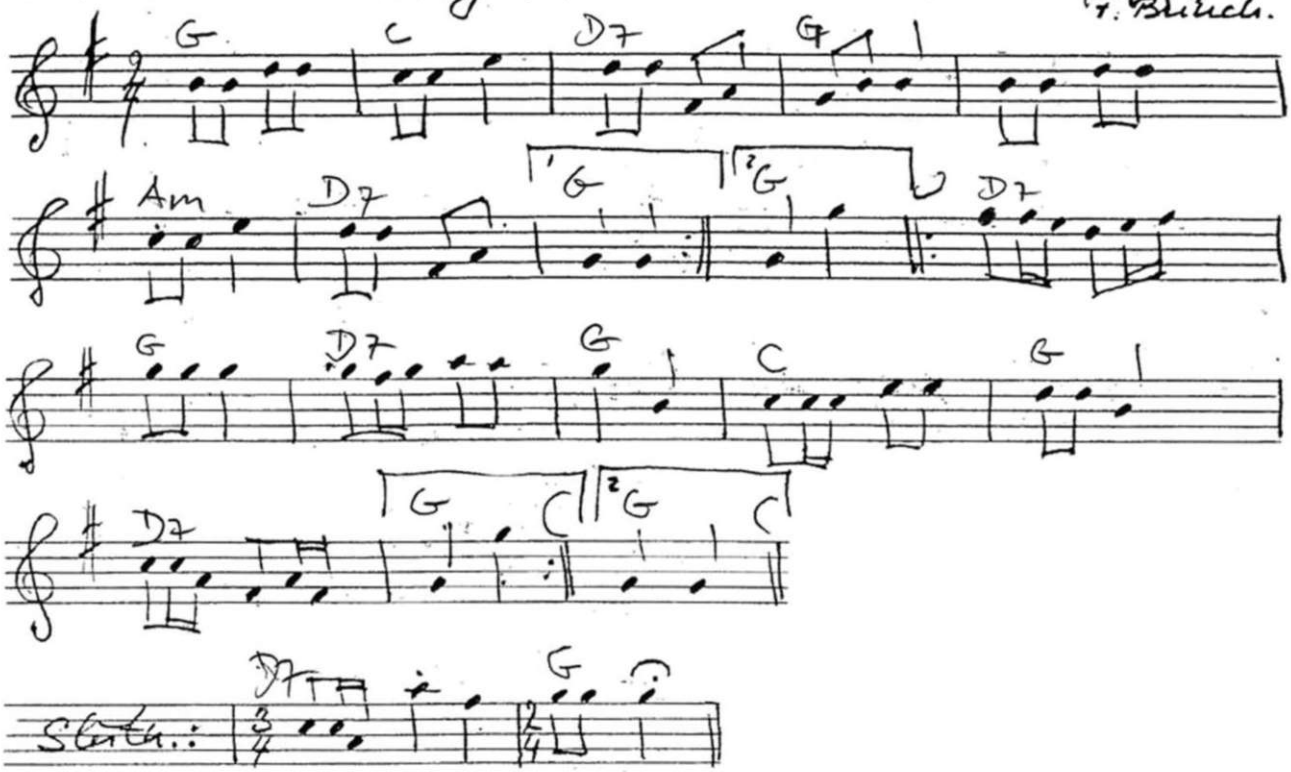

Hej vil du med så kom

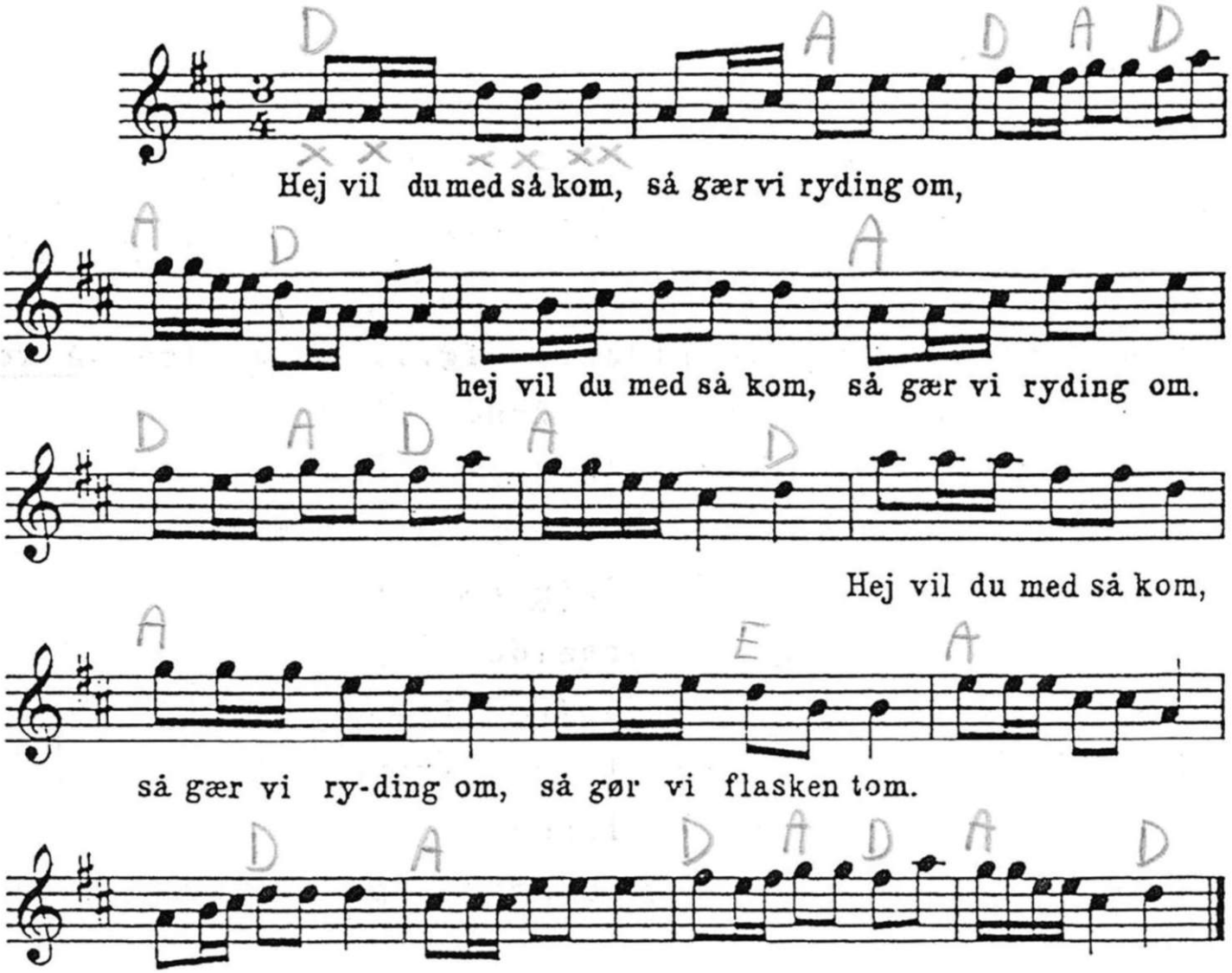

nr. 3

♩= 108 Do har rejen vó' kak'lovn om Fannik

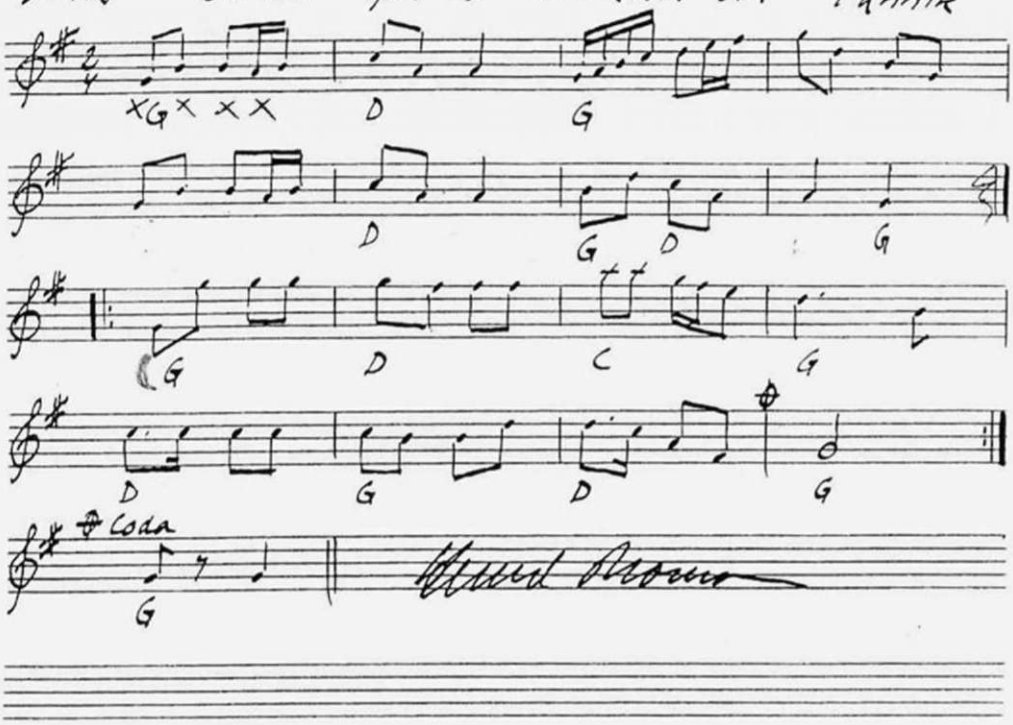

nr. 4

♩=132 Der bor en bager

Rask

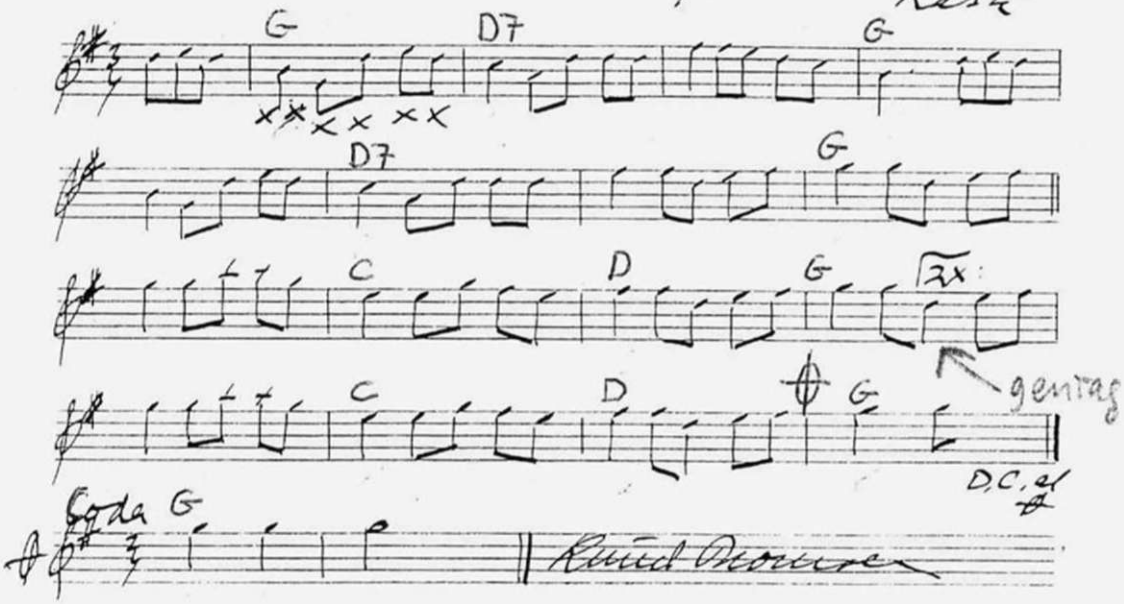

Russisk Kavalerie (rækkedans)

KØBENHAVN
HELE LANDET

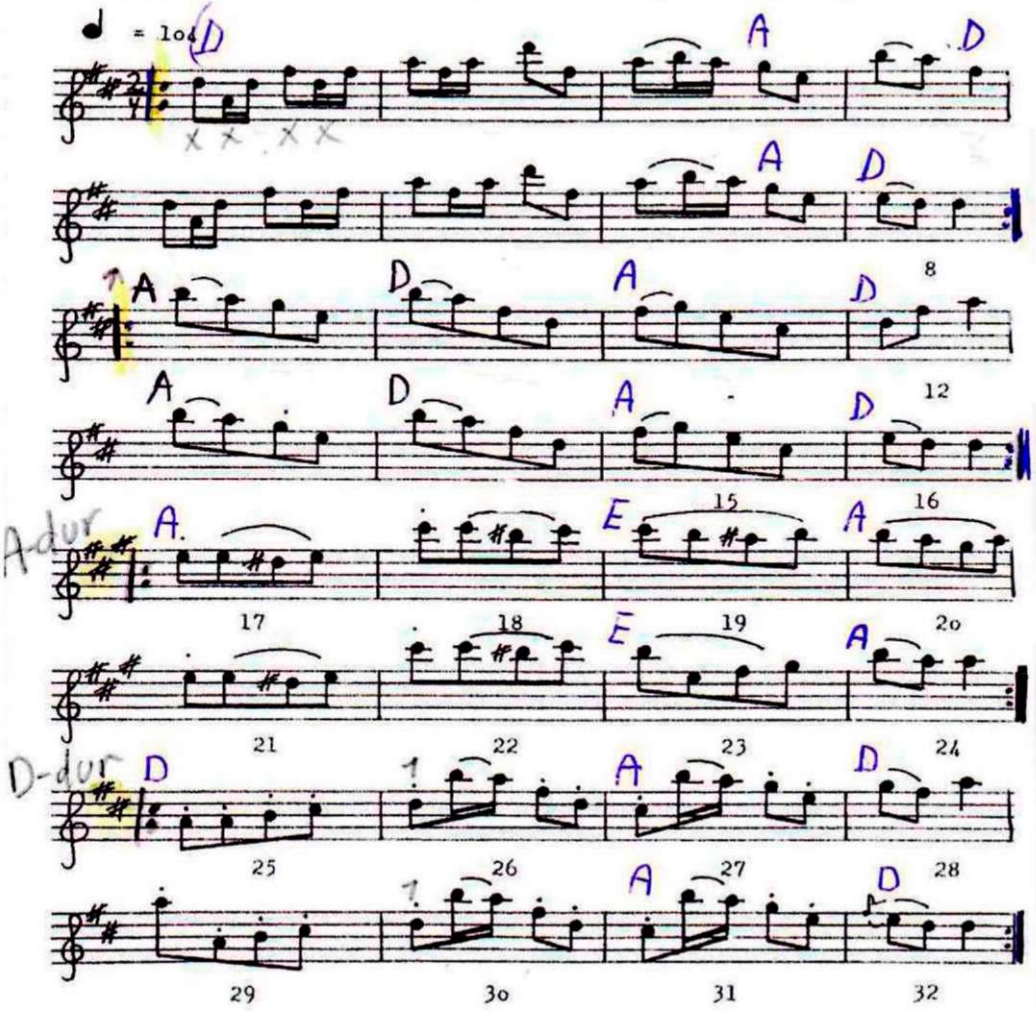

Hele dansen er med chassé- & gangtrin.

L913

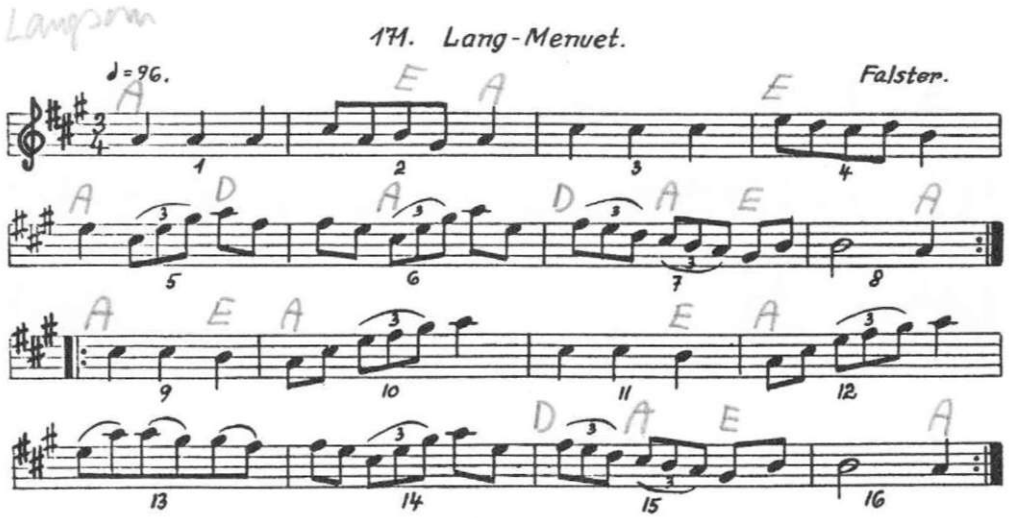
171. Lang-Menuet.
♩=96.
Falster.

Radetzsky march

Johan Strauss d. Ældre

C 2↑ D7 G

C

G7 C G D7 G (G7

C

2↑ D7 G7 C Dm G7 ⊕ C

Fine

F C

G7 C G7 C

G7 C E Am E Am E Am

E Am E ※

D.S. al ⊕-⊕

⊕ C Trio D

G

D7 1. G 2. G D7

G D7 G

D7 G

D7 G

D7 G D7 G

D.C. al Fine

Melt forfra

1277b

L18

Arvid Johansson, Tibro ,fiol.

„Vals efter Hästekulla dräng „

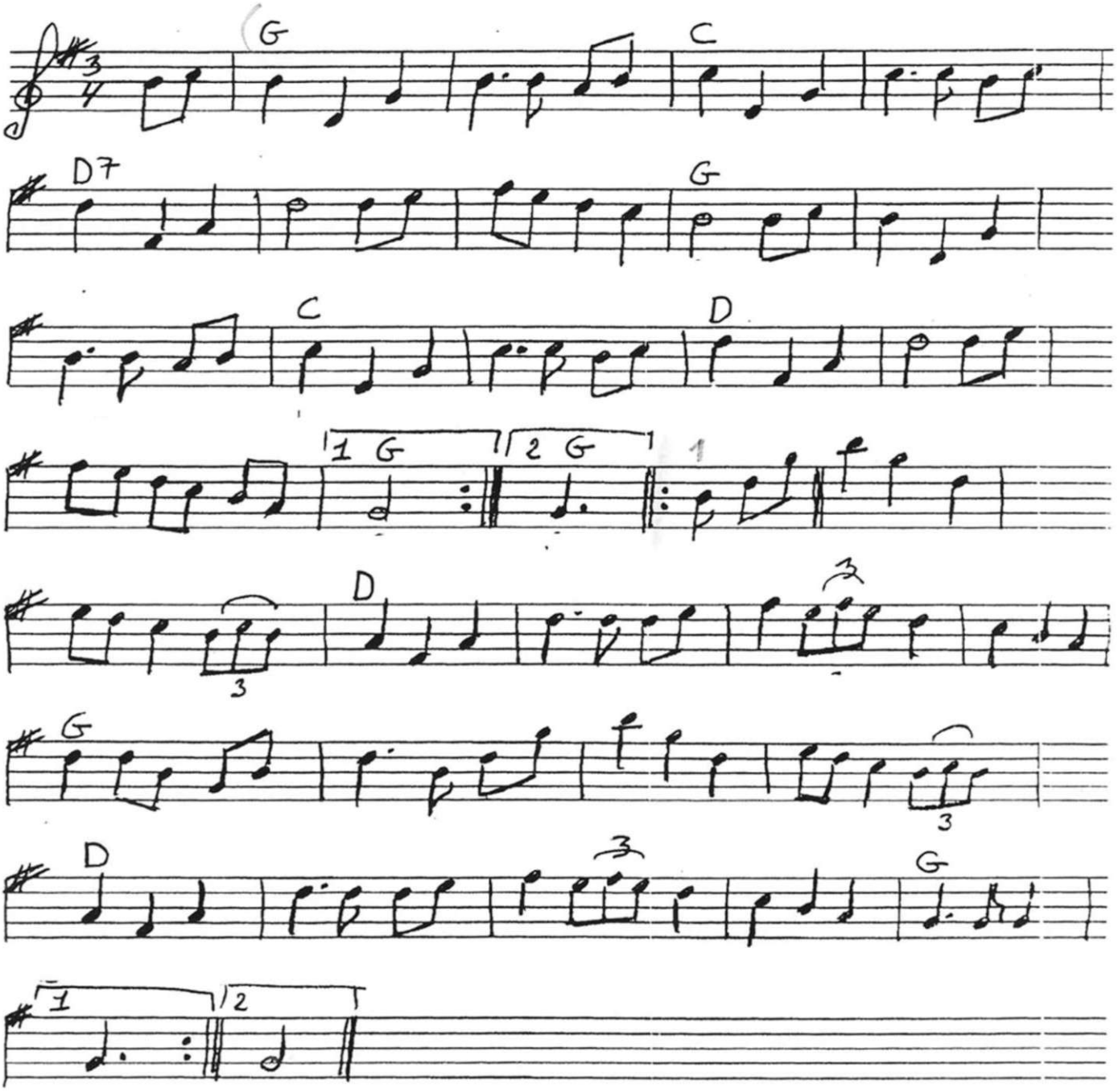

Vilhelm galop

H.C. Lumby

March

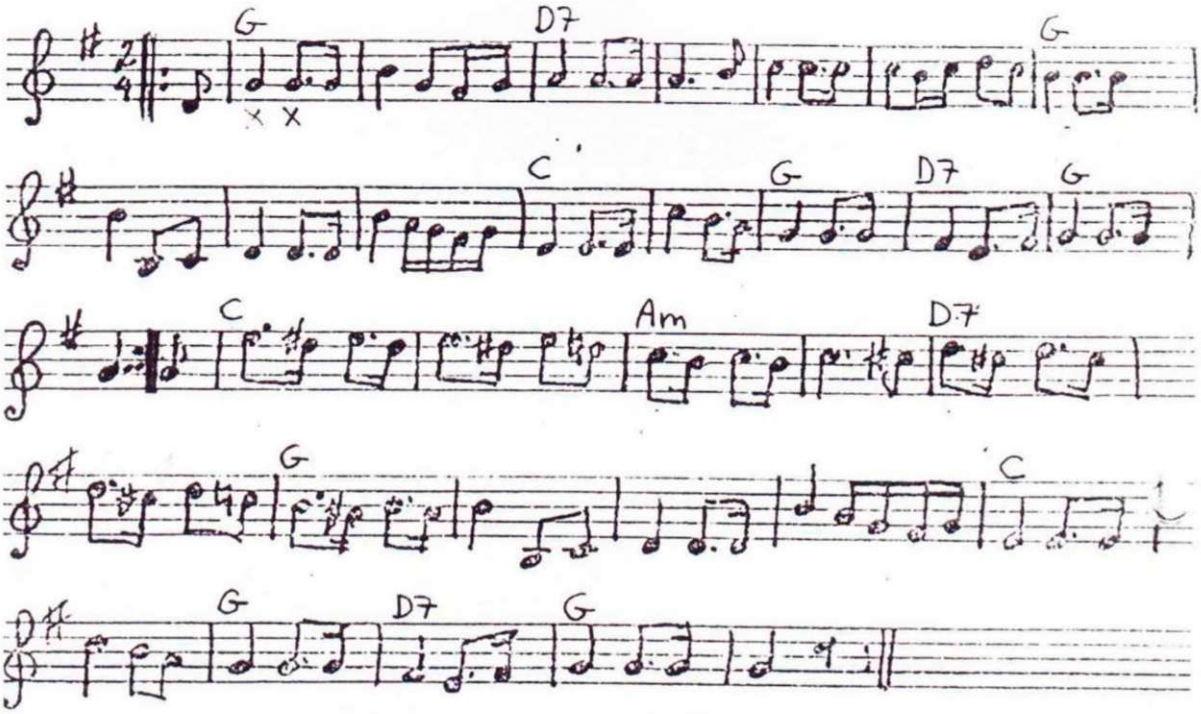

DOBBELT KVADRILLE Sønderborg

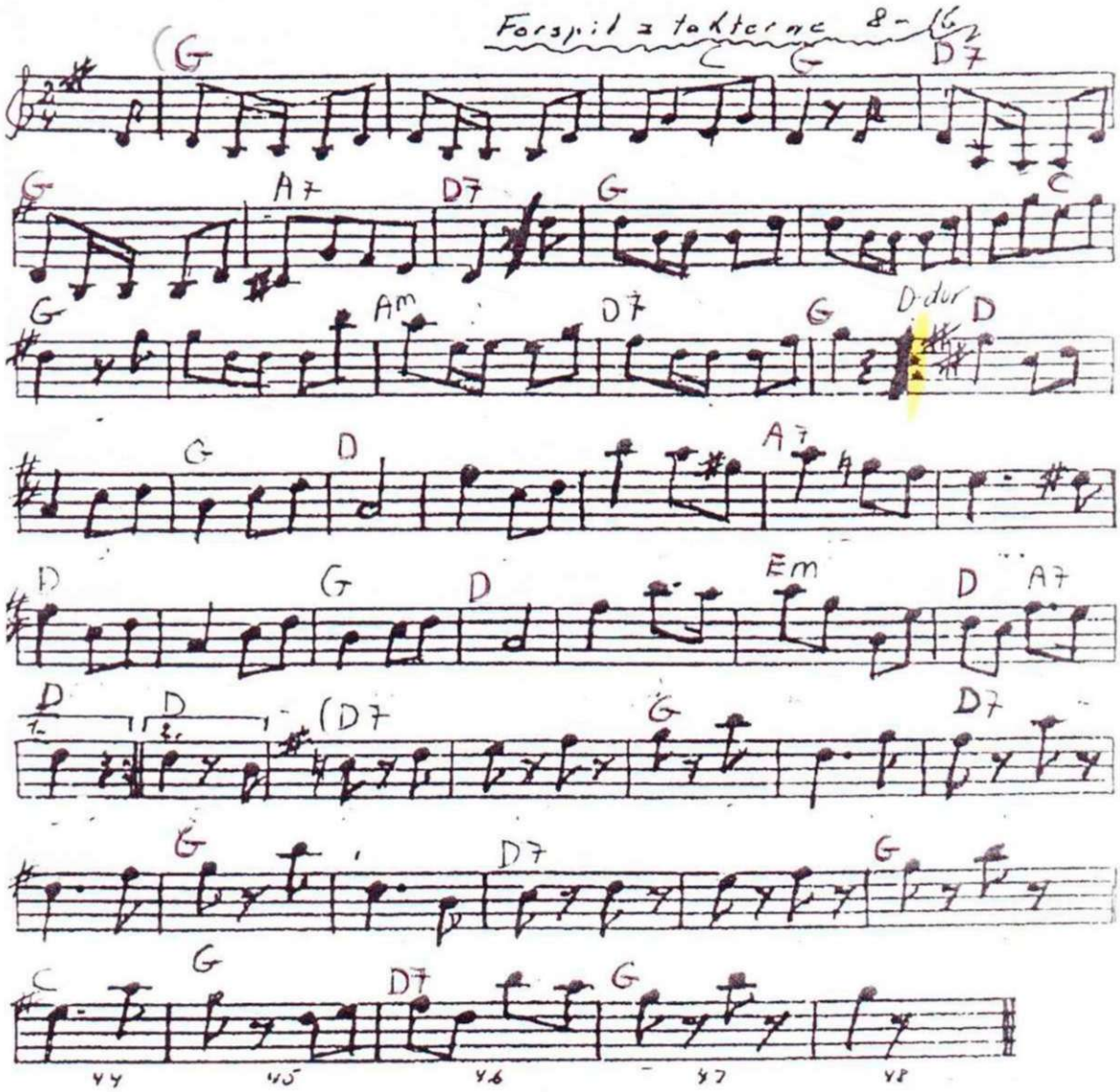

opstilling som til Sønderborg dobbel-kvadrille

Frederiks kontra (Bill Sullivan)

Trad. 18. årh.
Efter Brdr. Bast

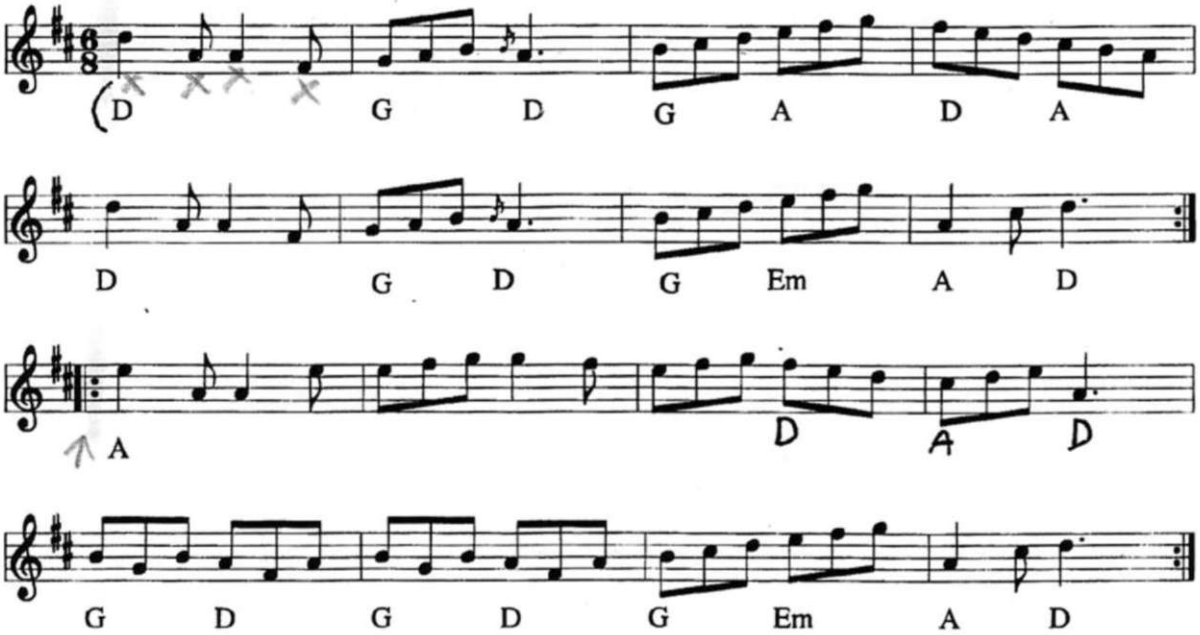

Frederiks kontra e. Brdr. Bast(DK) 1700-tal

Indspillet på:

- LP: Bidt a' Bast (Fanfare Records 848 057-1 1990)

Node fra Folkets Hus Spillefolk: www.folketshus.dk (Filnavn: xx-frederik, node sidst revideret 13/01-2010)

4 par på række 4 skridt mod hinanden og tilbage x 2

Russisk Kontra

Violin I

Kvadrille

hvis 2. stemme

Trad.
Arr. Helle Baltzer & Michael, Ramsø

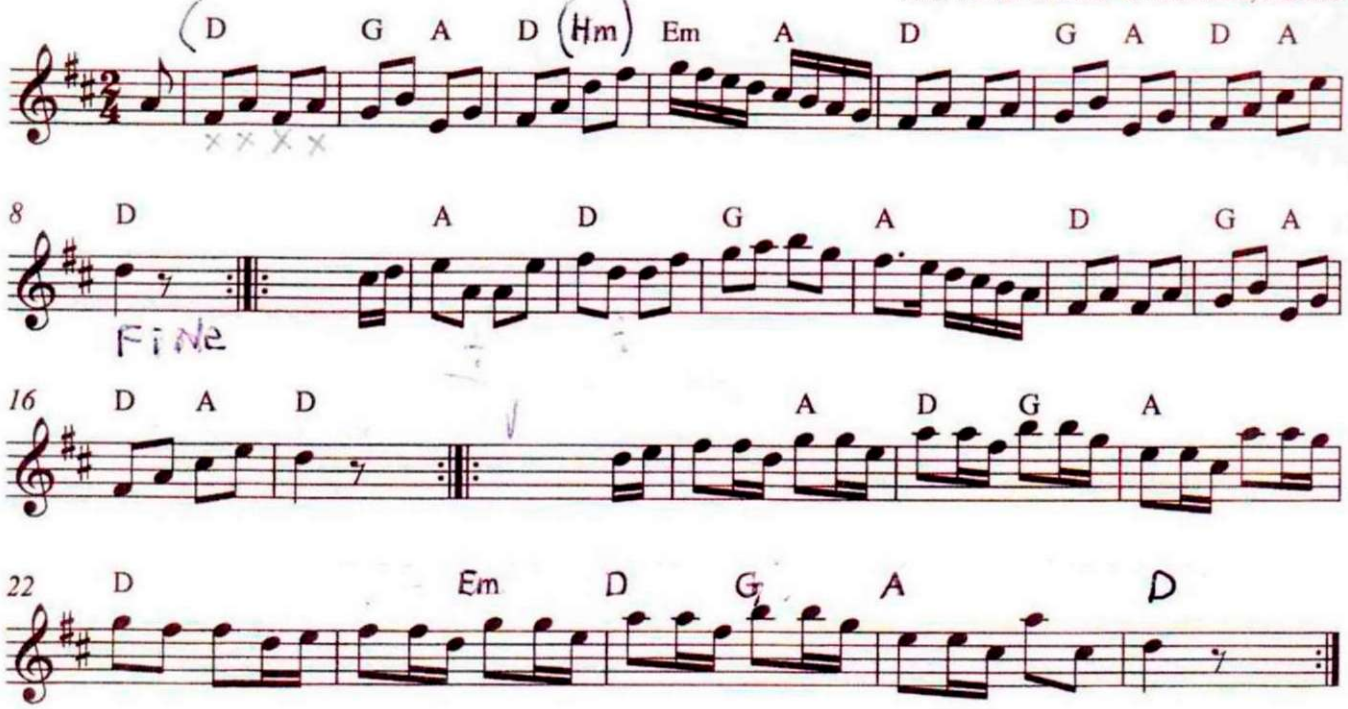

Violin II

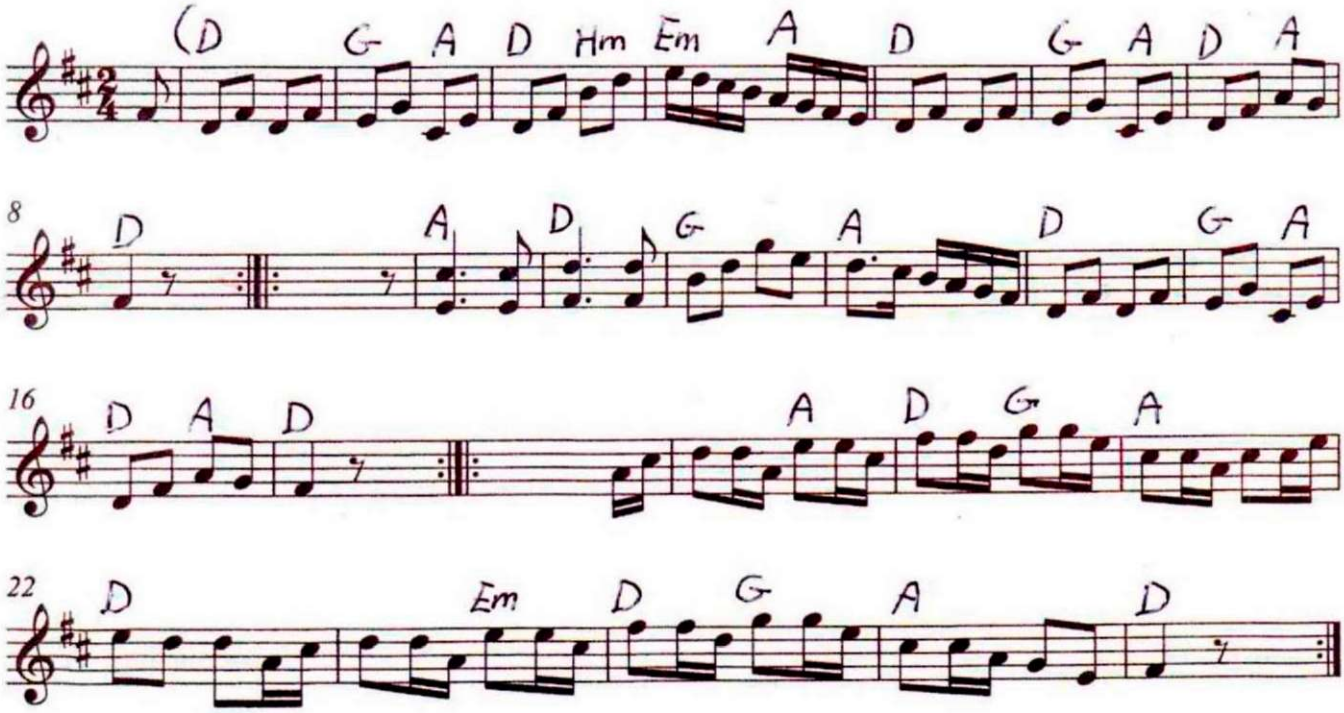

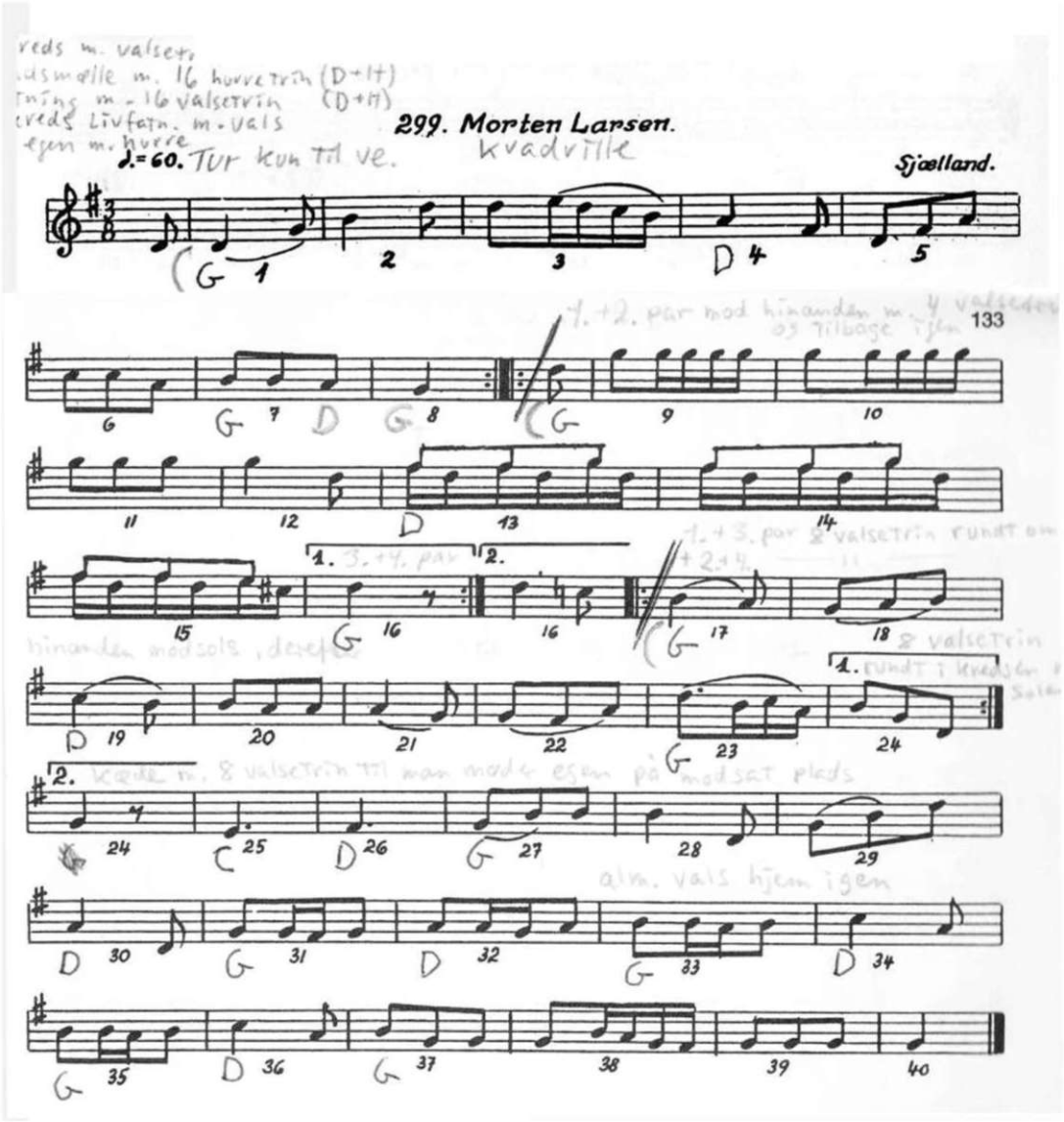
299. Morten Larsen.
♩.= 60.
Sjælland.
133

Gånglåt från Mockfjärd

Trad.

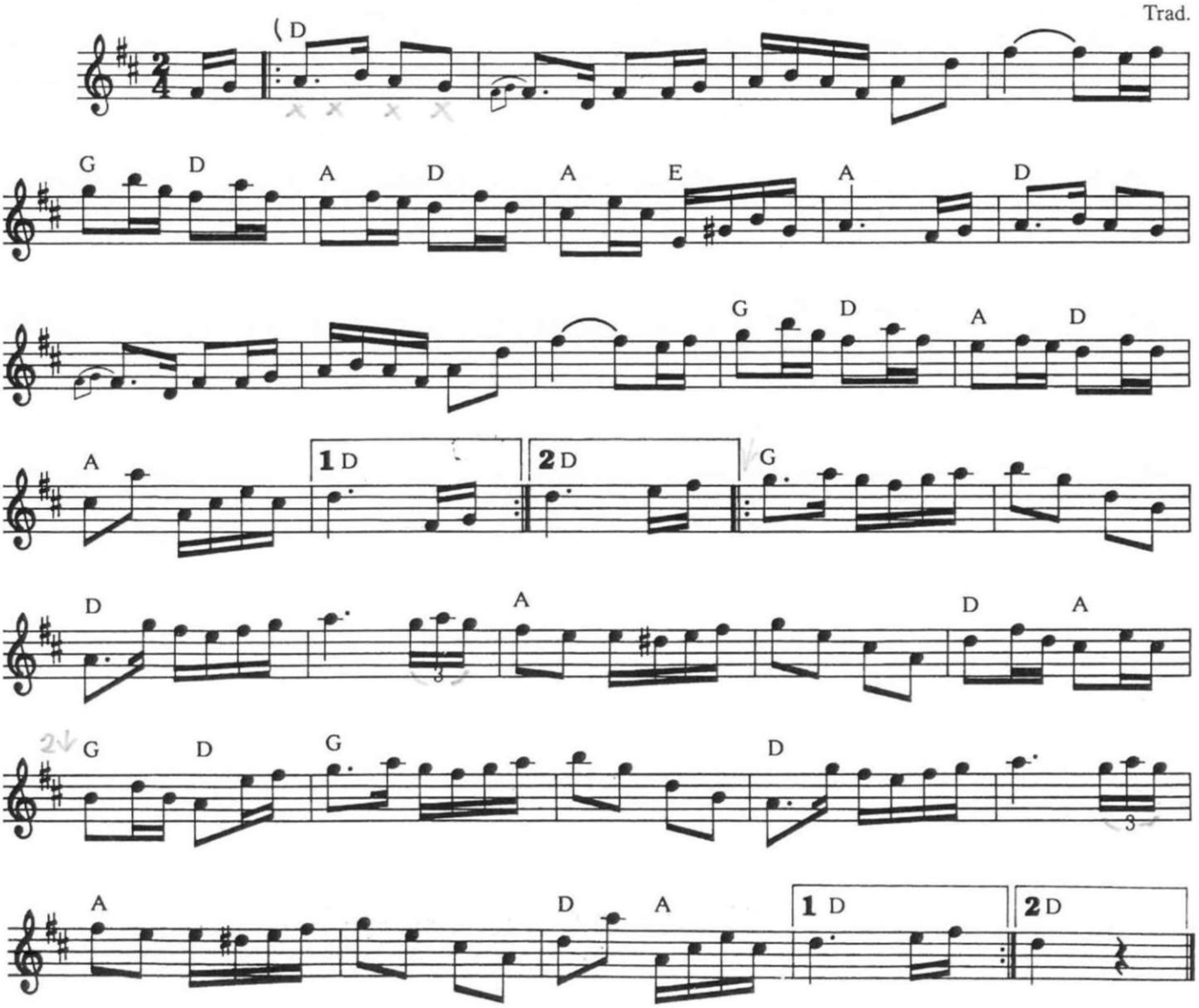

Hambo efter Bror Dalgren

2 stemme: J.Ø.A

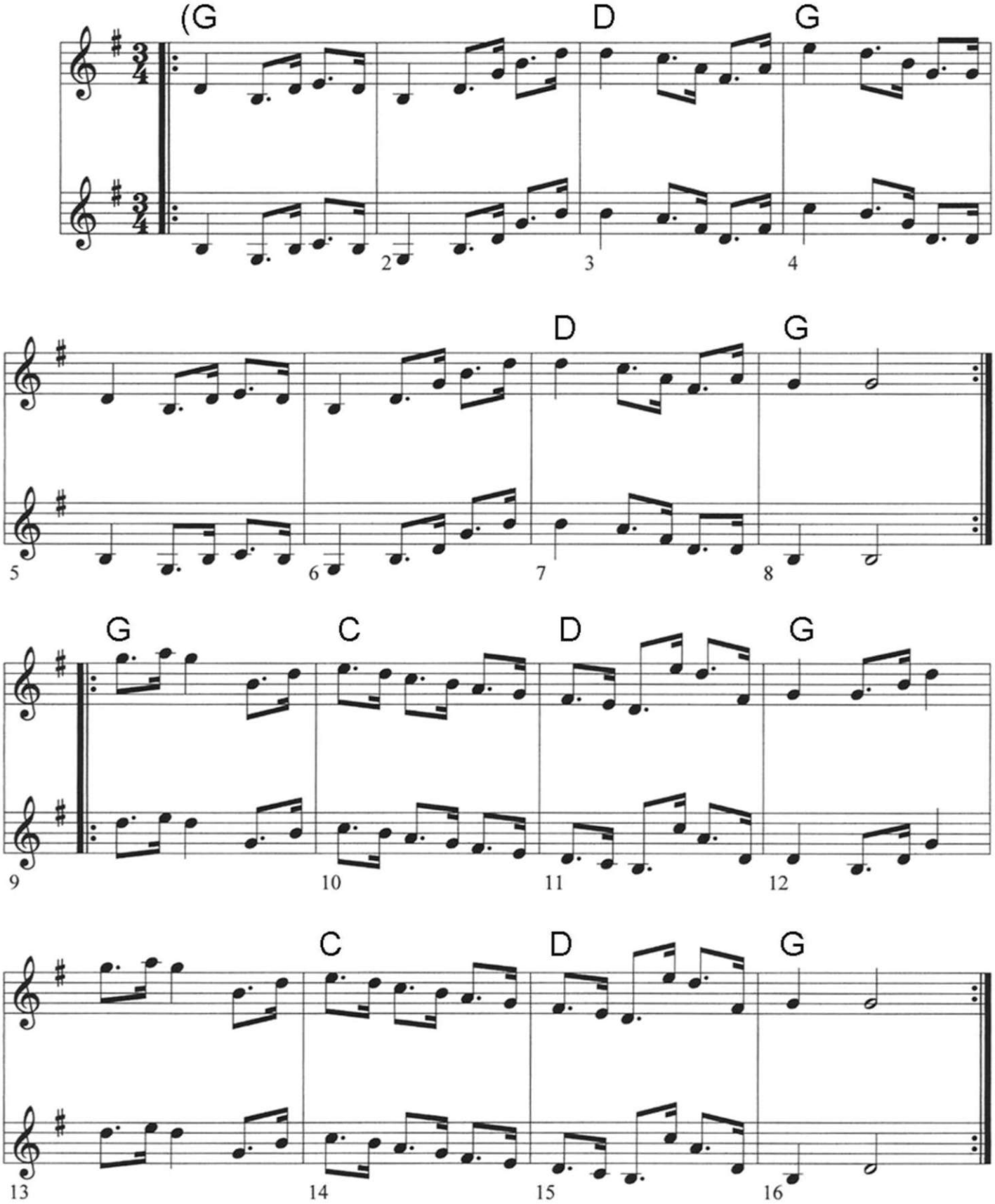

På høgan loft. Hambo.

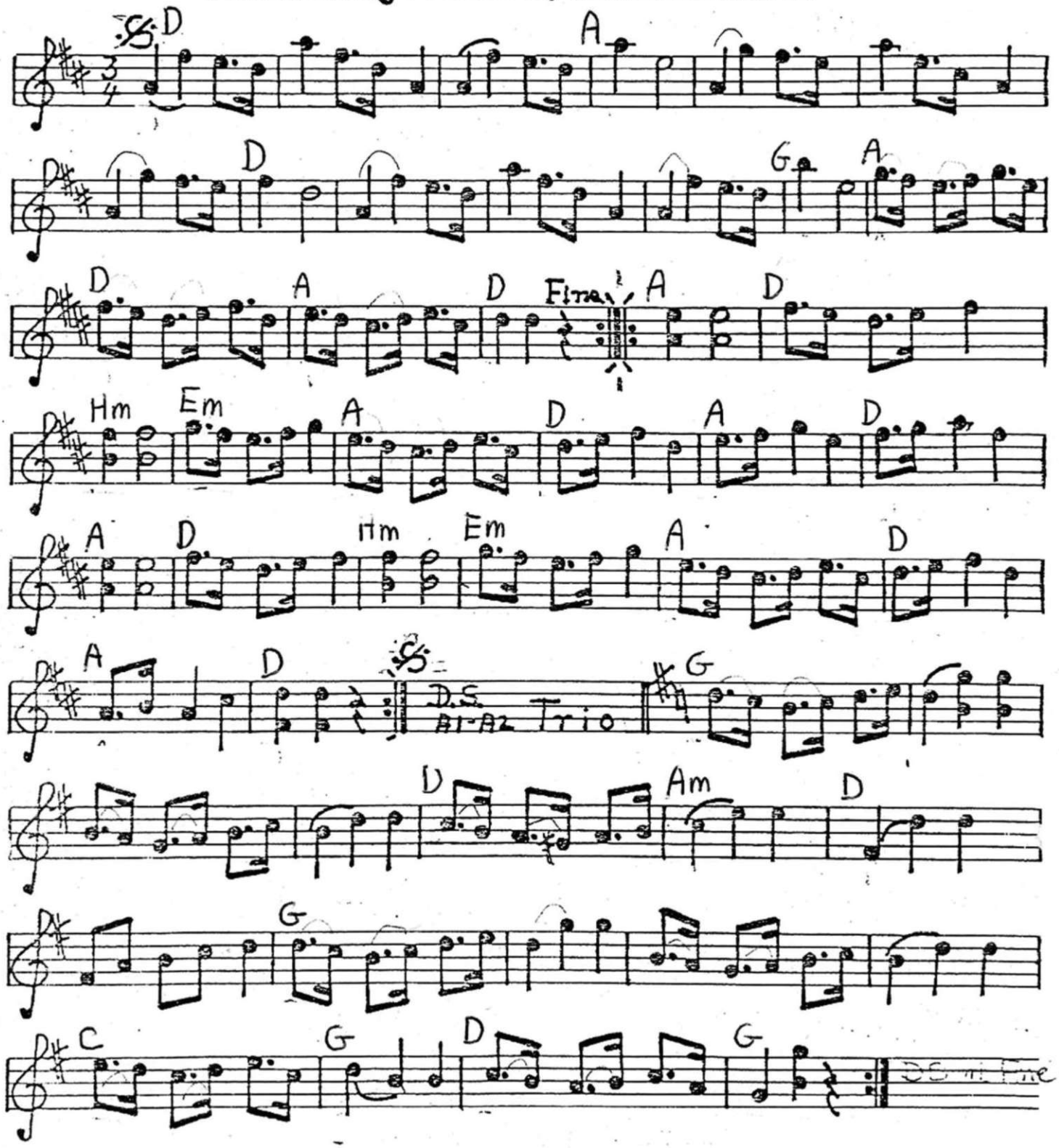

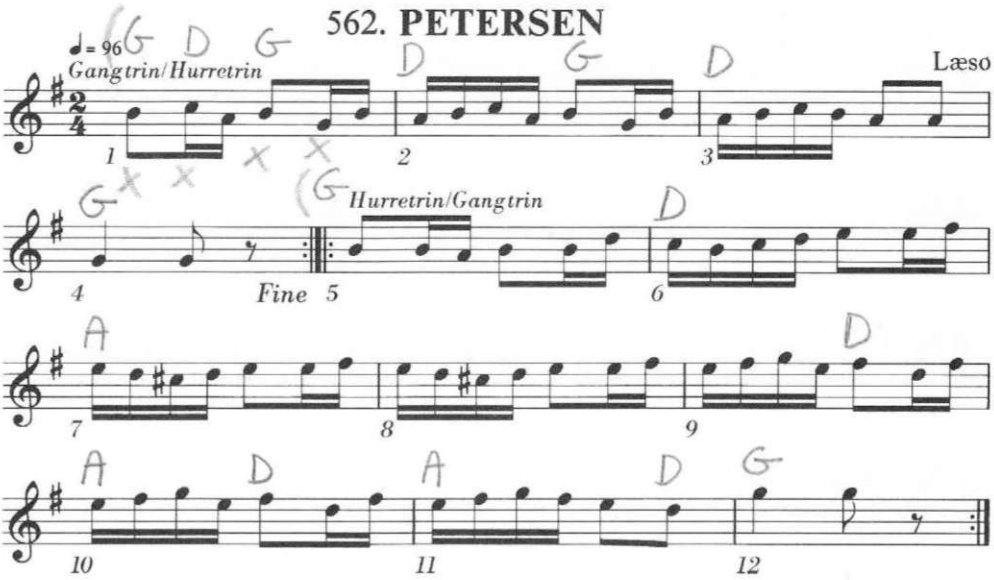
562. PETERSEN
♩= 96
Gangtrin/Hurretrin
Læso
Hurretrin/Gangtrin
Fine

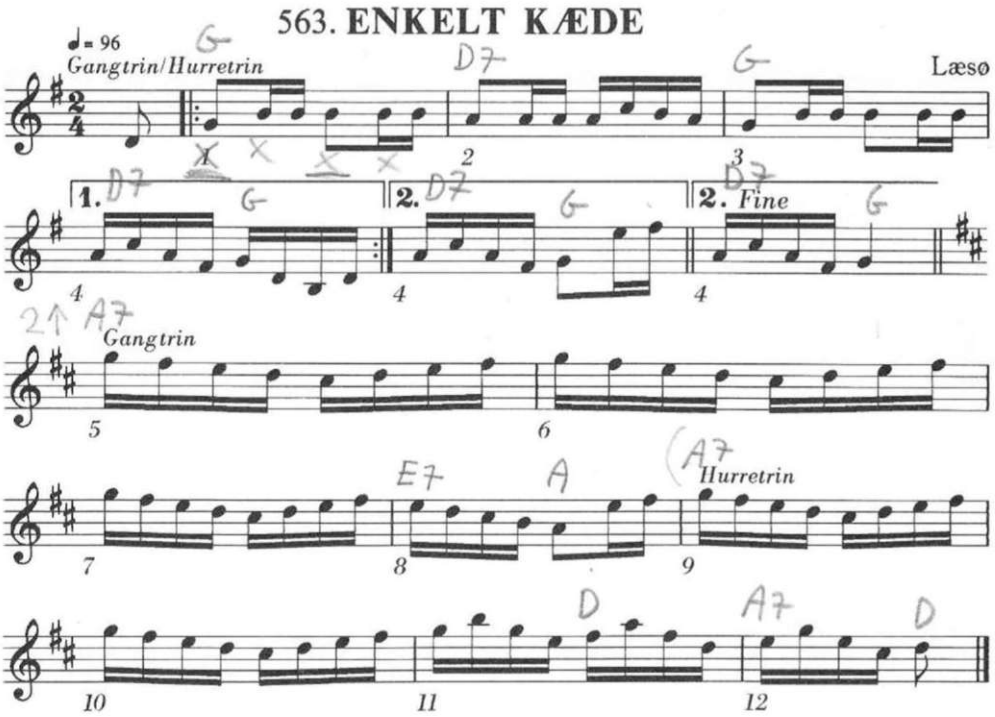
563. ENKELT KÆDE
♩= 96
Gangtrin/Hurretrin
Læsø
1.
2.
2. Fine
Gangtrin
Hurretrin

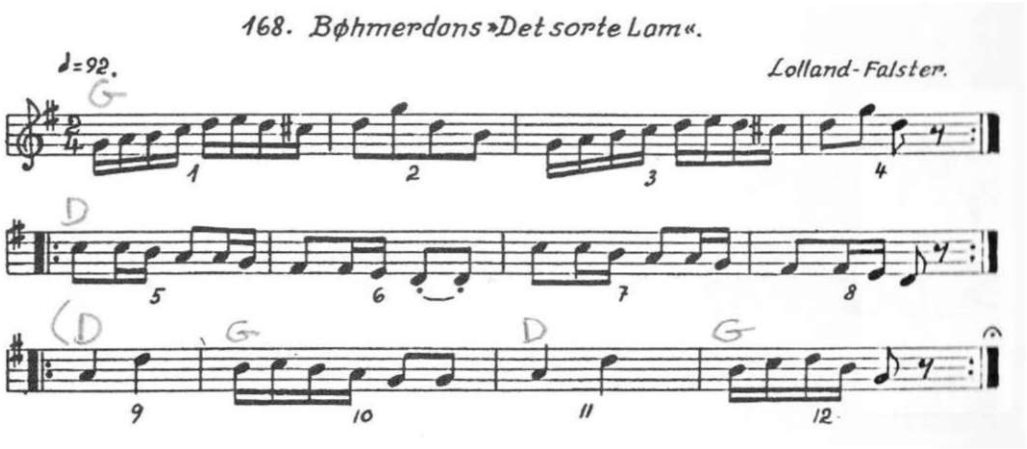
168. Bøhmerdans »Det sorte Lam«.
♩=92.
Lolland-Falster.
G
D
(D
G
D
G
1
2
3
4
5
6
7
8
9
10
11
12

Bondemenuet

MENUET

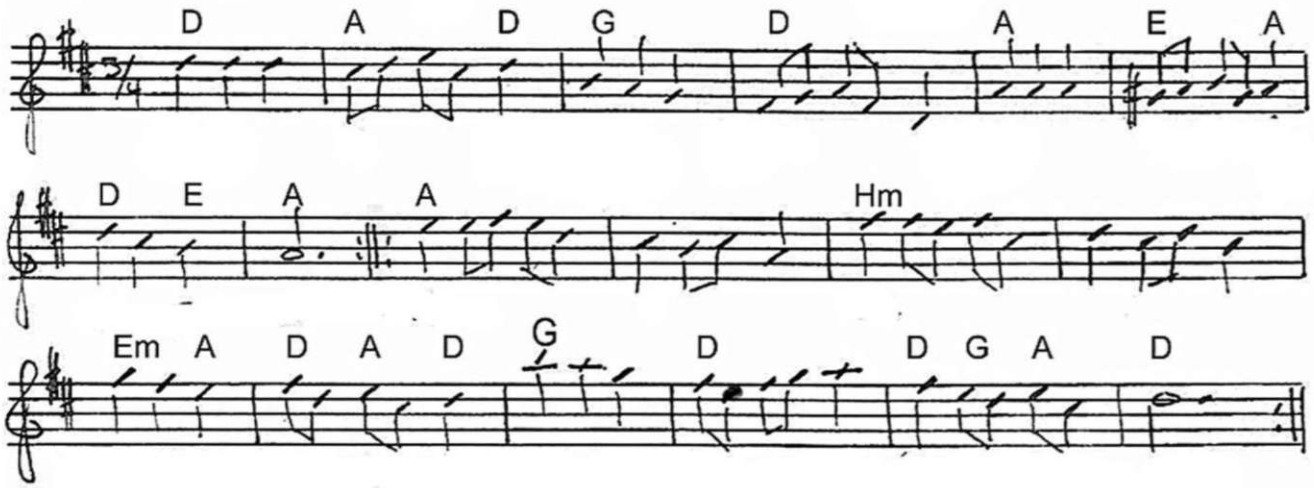

Rækkeopstilling. Menuettrin.

1-8 1.herre og 2.dame et menuettrin frem mod hinanden, med højre-håndsfatn. to menuettrin rundt om hinanden, slip hinandens hænder og et menuettrin tilbage på plads.

1-8 2.herre og 1.dame det samme.

9-18 1.herre og 1.dame krydser og danser bag om 2.par med to menuettrin.
Nedenfor 2.par danser 1.par med højre-håndsfatning to menuettrin en halv omgang rundt om hinanden. Med et menuettrin baglæns til ny plads.

9-18 1.og 2. par kreds med fire menuettrin. Slutter med et menuettrin baglæns til egen plads.

March rundt i én stor kreds

372. SYVTUR

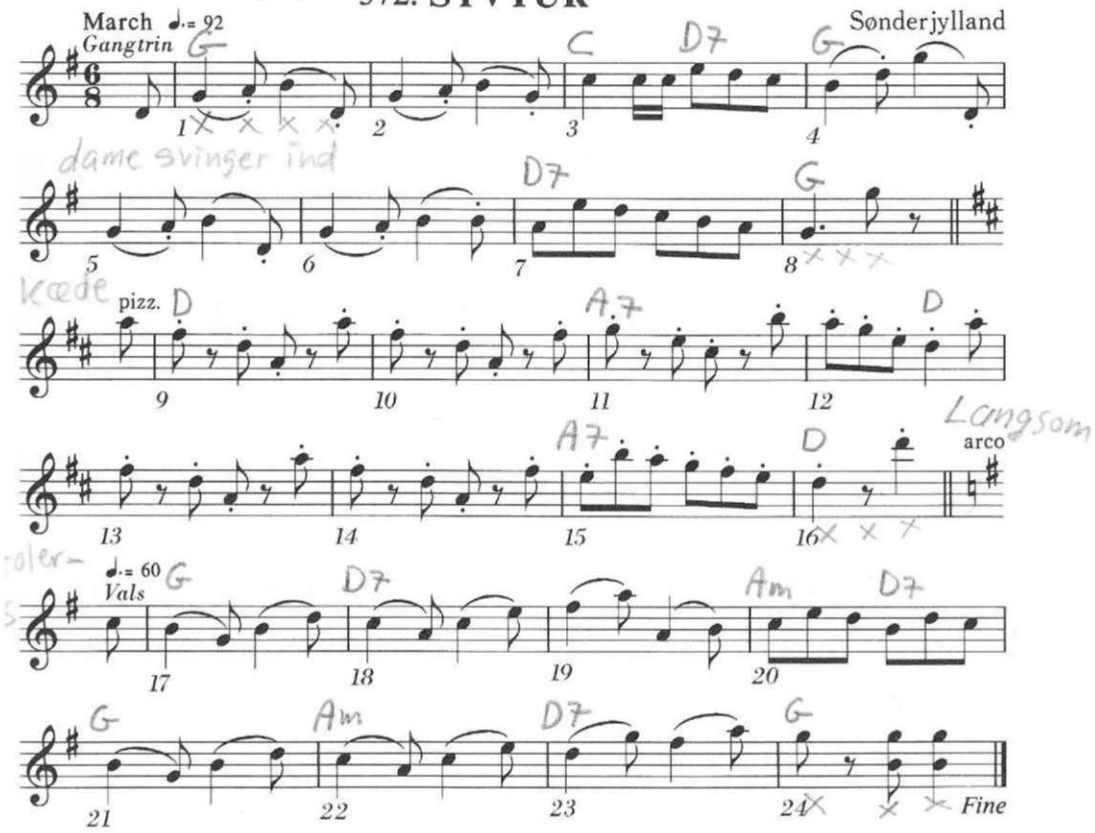

452. SVENSK MASKERADE

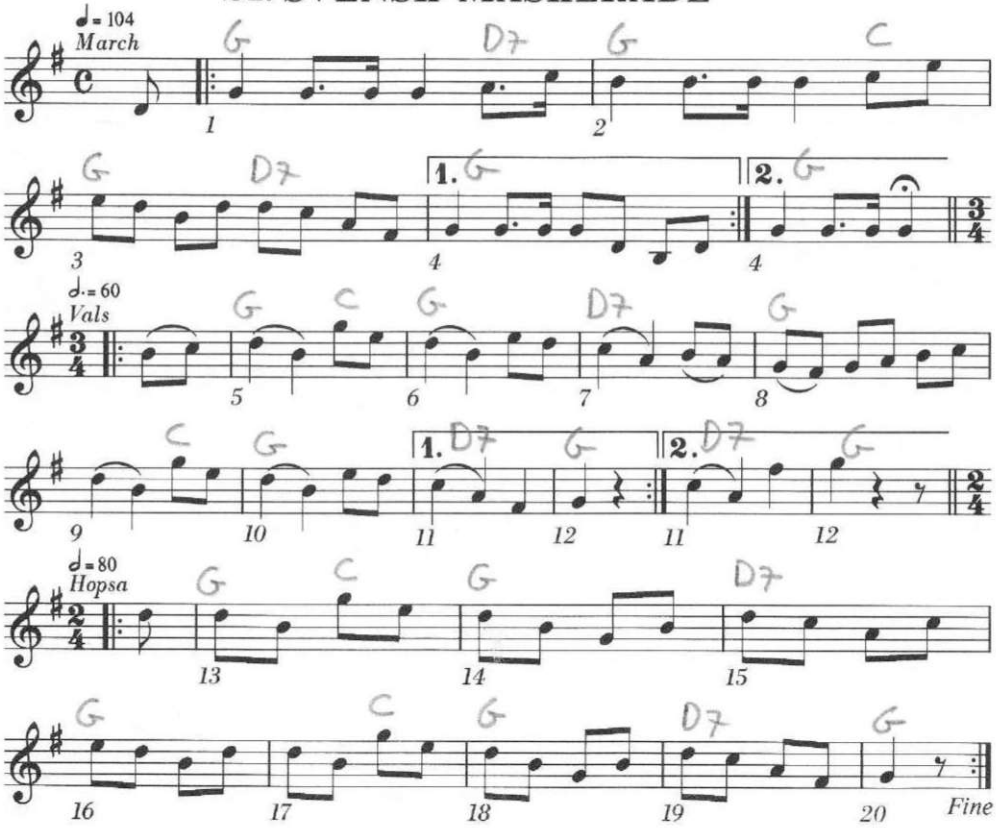

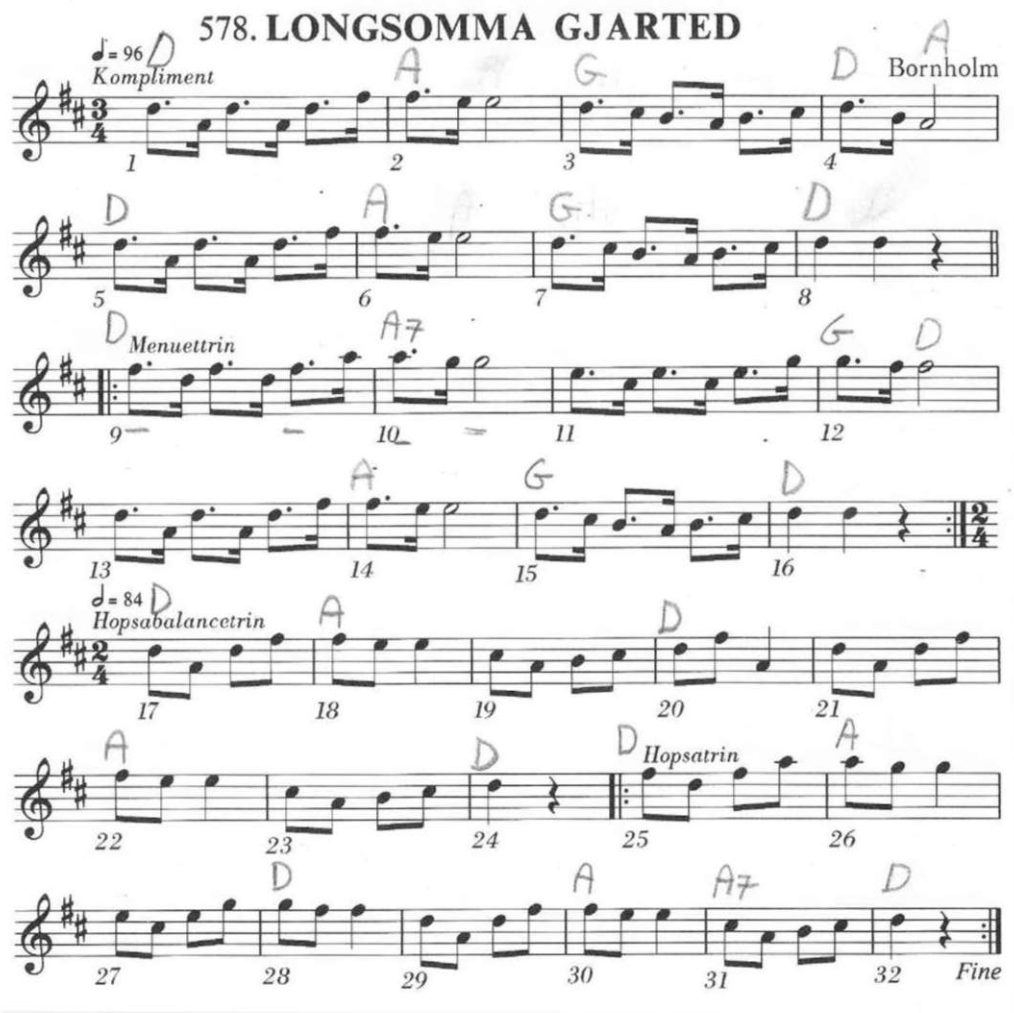
578. LONGSOMMA GJARTED
♩= 96
Kompliment
Bornholm
Menuettrin
♩= 84
Hopsabalancetrin
Hopsatrin
Fine

G-dur-skift
D-dur

Bitte mand i knibe

2 par herrerne har armkrog med ve., holder o damens liv med hø.

♩.= 60

Løbetrin rundt 2. tager partnerens hånd, damer løber under krydsa hø. hånd ov

1+3 2+4

Løb T. V.

G G D G G

Tyrolervals med egen

C G D G C

G D G G

1 2

Find et nyt par

L703 1. rep. start med ve. fod 2. rep. start med hø. fo

Rakes of Mallow = Pigernes fornøjelse

Amerika

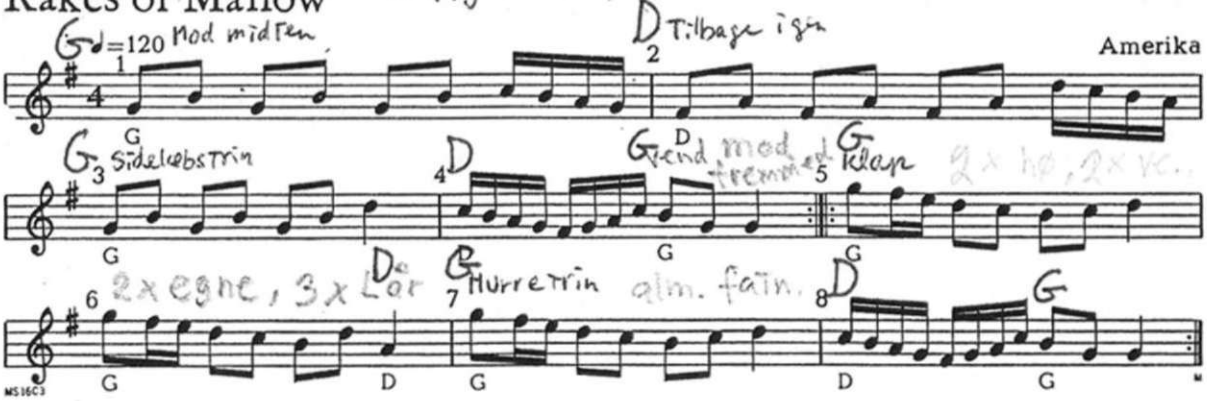

Opstilling: Parvis i kreds, håndfatning med hængende arme.

A

Takt 1-2	4 skridt mod midten af kredsen og 4 skridt tilbage, v.fod begynder.
Takt 3-4	8 sideløbstrin til venstre.
Takt 1-4	Gentages til modsat side, h.fod begynder.
B Takt 5-6	H. vender sig mod D. til venstre, D. mod H. til højre: klap i hinandens h.hånd ♫ ♩ og i hinandens v.hånd ♫ ♩ , klap i egne hænder ♫ ♩ og klap i egne hænder bag ryggen ♫ ♩ .
Takt 7-8	Hurretrin rundt på stedet med almindelig fatning. I slutningen af takt 8 slippes fatningen og D. slutter på h.side af H.
Takt 5-8	Gentages med næste danser.

179. Københavns Sekstur.

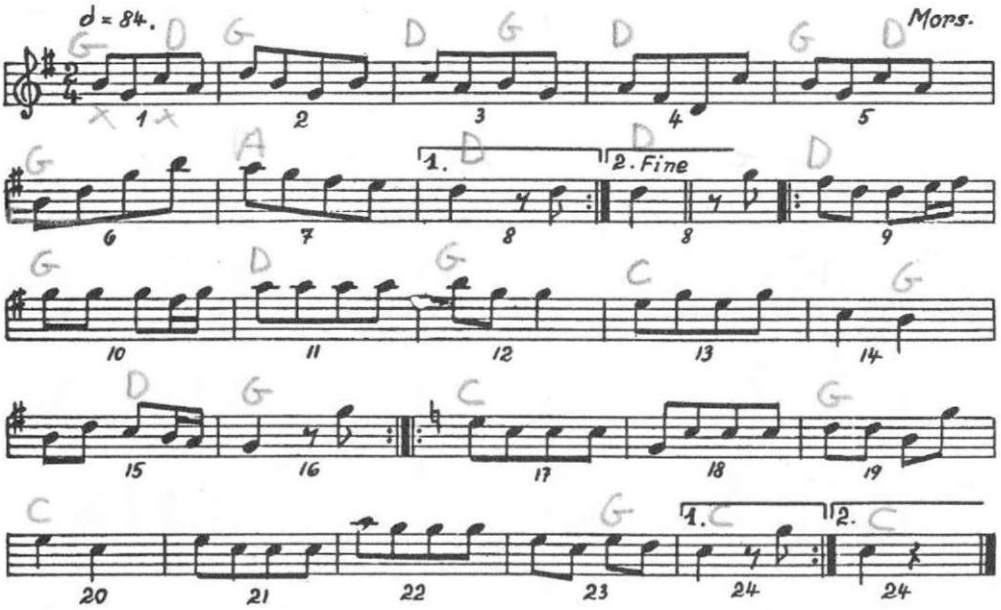

181. Galop Kontra.

Mors.

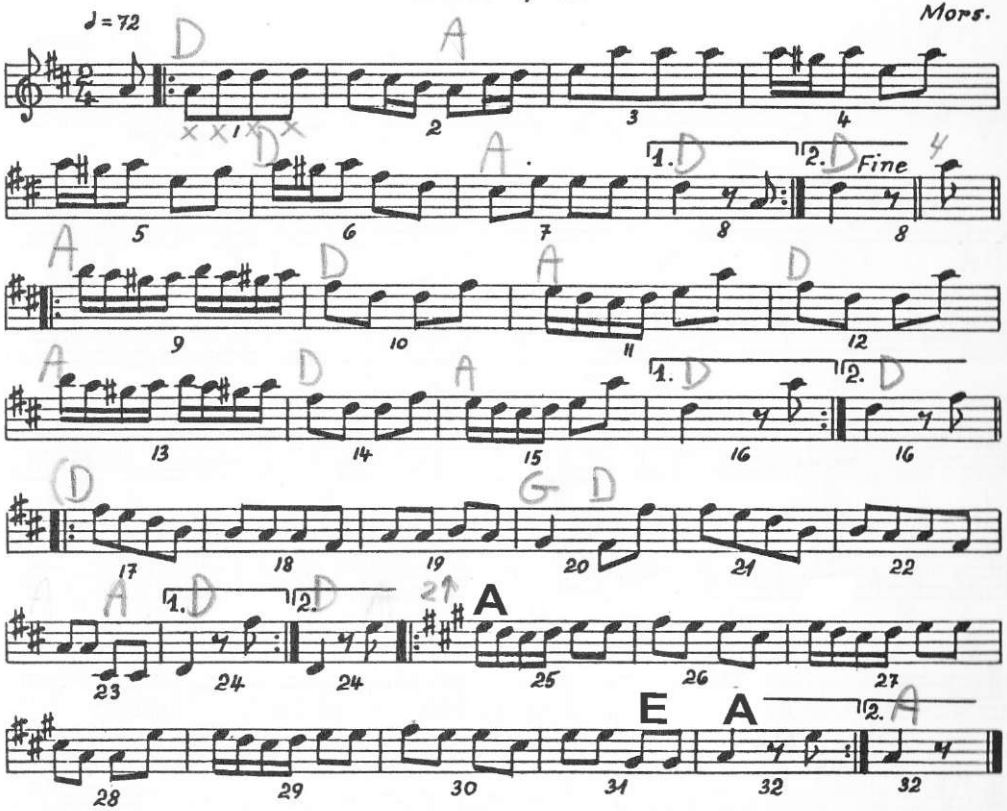

SCHOTTIS FRÅN GLOMMERSTRÄSK

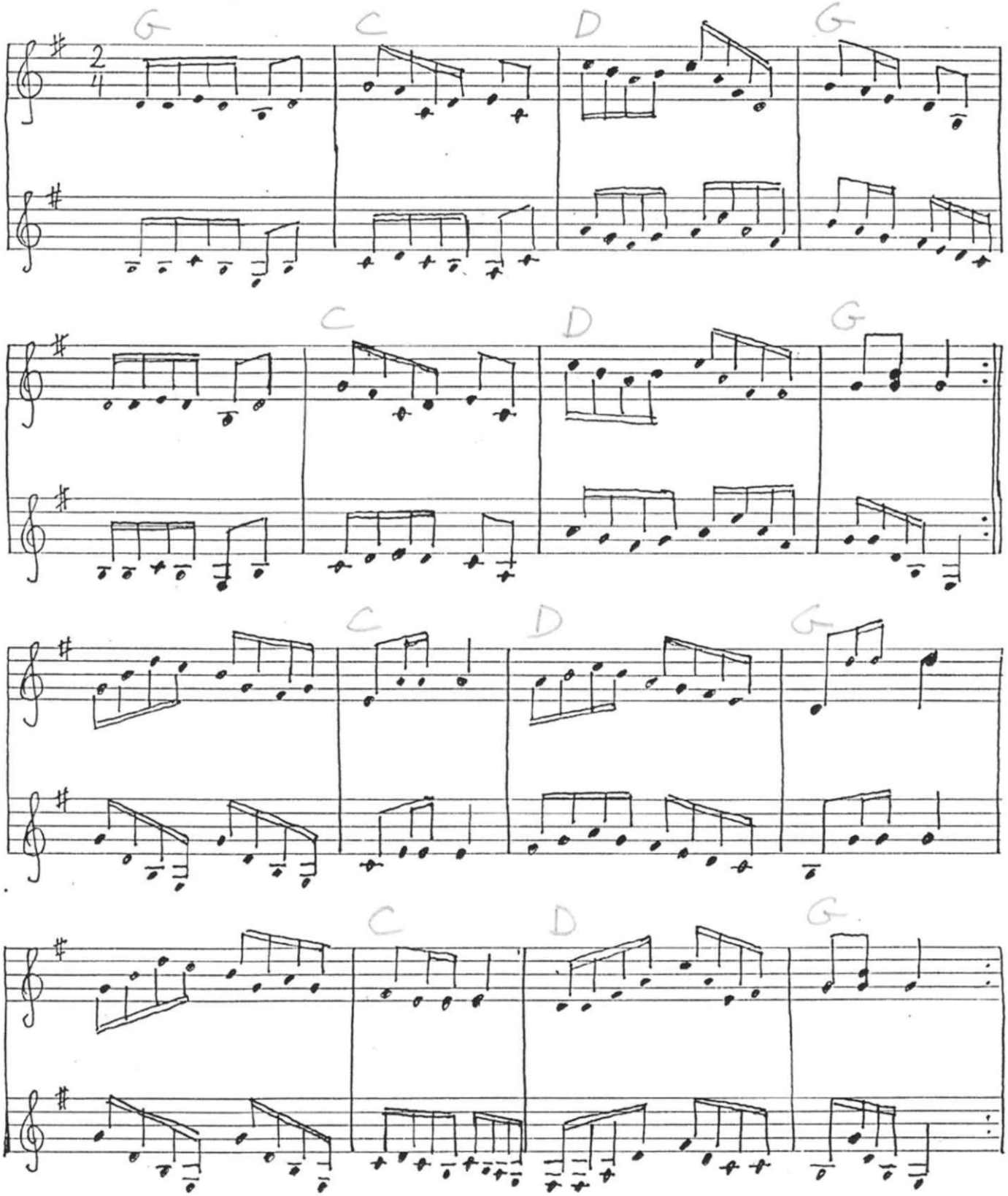

519. GRYDERUP TRO
♩=92
Sideskridt/Hurretrin
Boeslunde
Gangtrin
Gangtrin
Fine

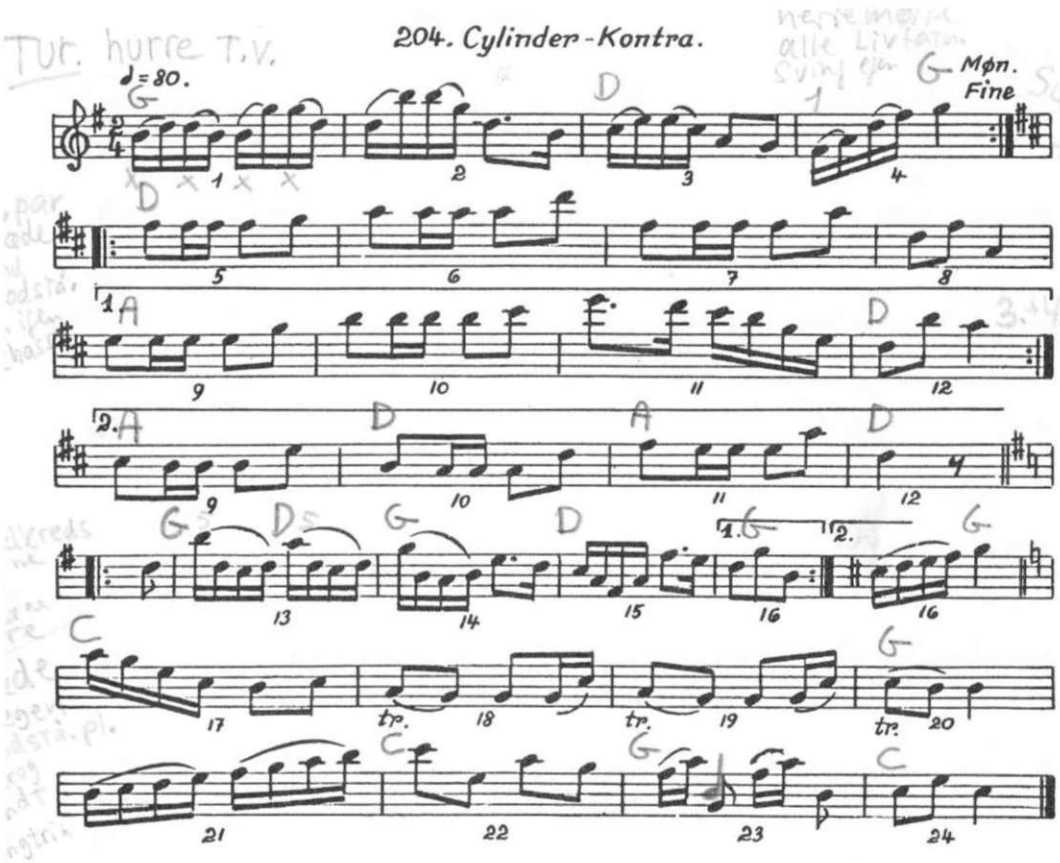
204. Cylinder-Kontra.
♩= 80.
Mφn.
Fine
tr.

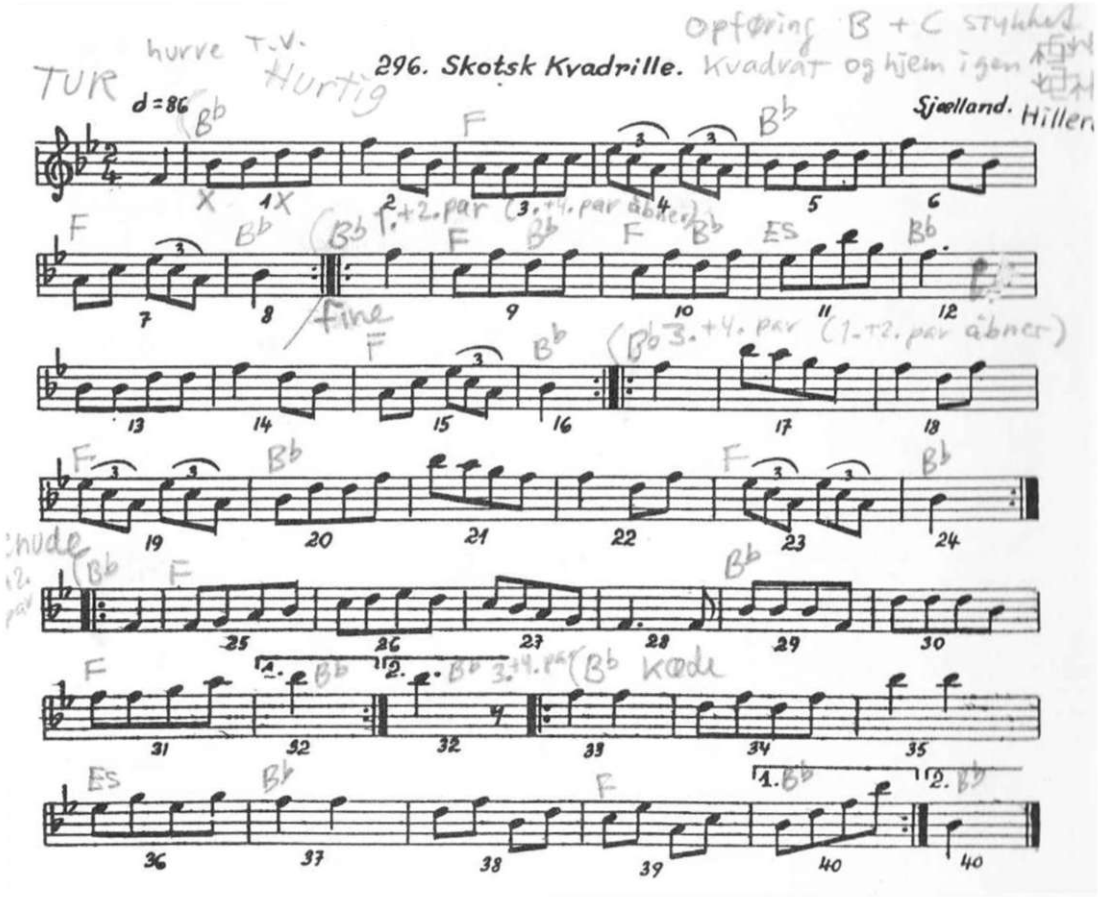
296. Skotsk Kvadrille.
Sjælland.
d=86
TUR
hurre T.V.
Hurtig
Opføring B + C stykket
Kvadrat og hjem igen
fine
kode

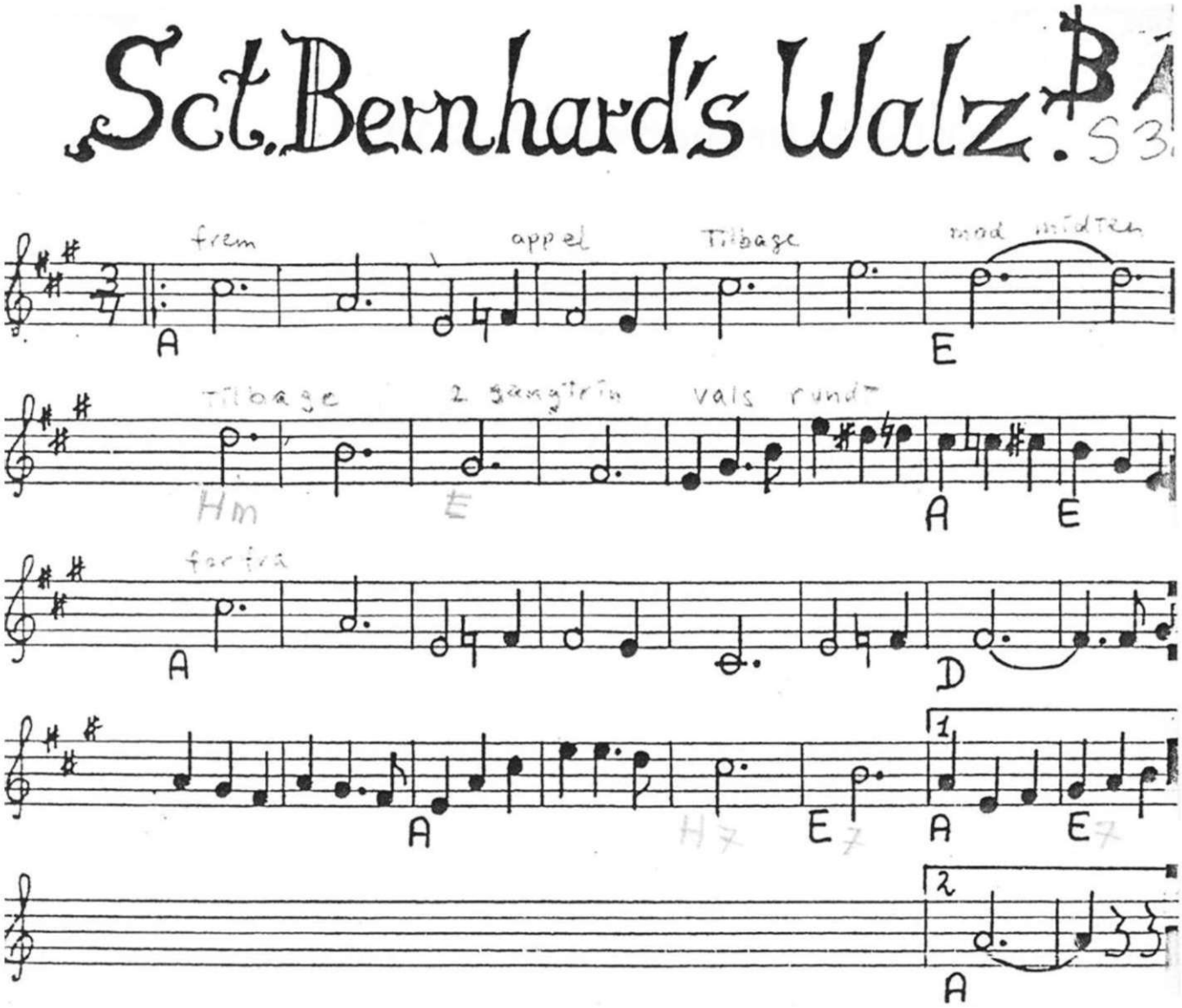

tc. Bernhard´s Walz.

lmindelig dansefatning, herren med ryggen mod salens midt

ansen: Tre sidegangsskridt i danseretningen, to appeller.

To sidegangsskridt mod danseretninger.

To gangtrin mod salens midte. Herren venstre, højre. damen højre, venstre.

To gangtrin den modsatte vej. Herren højre, venstre, damen venstre, højre.

Stadig med alm. dansefatning to gangtrin fremad i danseretningen. Herren venstre, højre, damen højre venstre.

Fire valsetrin rundt. To omgange.